

Pure Freude
an Wasser

GROHE

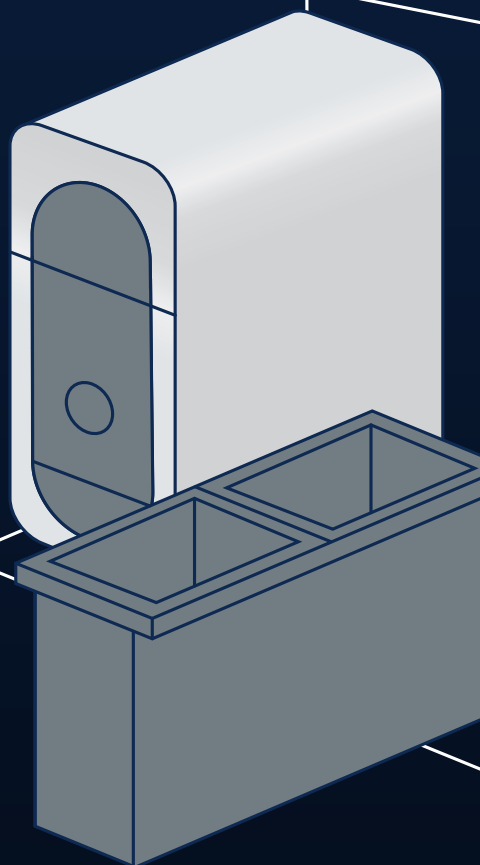
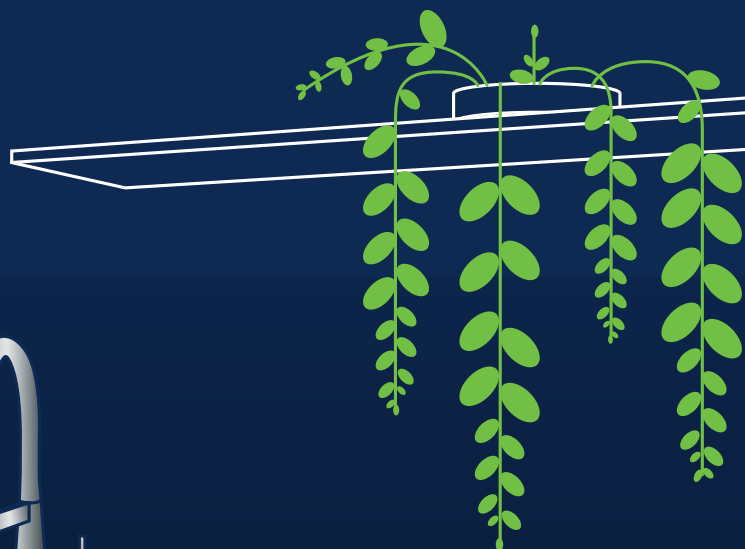

VOTRE
CUISINE

2022

**GROHE LONG-LIFE SHINE**

Des surfaces conçues pour durer, du mat métallique luxueux au brillant extrême.

**GROHE SILKMOVE**

Manipulation en douceur pour une précision sans effort et un confort inégalé pour toute la vie.

**GROHE SILKMOVE ES**

L'alliance intelligente des économies d'énergie et d'un système de commande de l'eau sans effort.

**GROHE LONG-LIFE**

Une prise en main confortable pour une précision et un contrôle durables.

**MOUSSEUR WITH COIN-SLOT**

Le mousseur s'installe et se désinstalle aisément à l'aide d'une simple pièce.

**GROHE SPEEDCLEAN**

Détache le calcaire d'un simple coup d'éponge.

**GROHE WATER SAVING**

Contribuez à préserver des ressources précieuses et appréciez le plus pur confort de l'eau à la maison.

**GROHE AQUAGUIDE**

Extrémité de bec variable pour un ajustement parfait du débit d'eau.

**COMFORT HEIGHT**

La hauteur du bec permet de remplir facilement les grands récipients.

**FORWARD ROTATING LEVER**

Angle de rotation limité vers l'arrière qui évite au levier de s'abîmer en frottant contre le mur.

**PREWINDOW**

Pour ouvrir la fenêtre, soulevez simplement le robinet et posez-le à plat sur le plan.

**VANNE D'ARRÊT**

Vanne d'arrêt pour lave-vaisselle incluse sur le corps du robinet.

**PLAGE DE ROTATION 90°**

Un angle de rotation réduit pour limiter les risques d'inondation.

**PLAGE DE ROTATION 150°**

Un angle de rotation réduit pour limiter les risques d'inondation.

**EXTRACTIBLE**

Augmente le rayon d'utilisation de votre robinetterie.

**BEC PROFESSIONNEL**

Présente un bras rotatif à 360° guidé par un ressort et permettant une facile commutation entre deux types de pulvérisation.

**EASYDOCK**

Assure une bonne remise en place de votre douchette ou mousseur extractible à chaque utilisation.

**EASYDOCK M**

Aimant intégré pour le repositionnement en douceur de la tête de jet.

**FOOT CONTROL**

Un simple appel du pied sur le meuble sous évier suffit pour déclencher ou arrêter l'eau (capteur capacitif).

**EASYTOUCH**

Il suffit de toucher la robinetterie pour activer ou arrêter l'eau.

**SANS PLOMB NI NICKEL**

Aucun contact de l'eau avec le plomb ou le nickel grâce à des conduits isolés.

**2 TYPES DE SPRAY**

Augmente le rayon d'action du robinet et permet de passer facilement à un jet laminaire.

**3 TYPES DE SPRAY**

Offrant une variété de débits d'eau. Choisissez le jet qui convient à vos besoins : Jet laminaire, jet de douche puissant ou spray à lame condensée.

**GROHE ENHANCED WATER**

Une eau délicieuse directement de votre mitigeur de cuisine – permettant d'économiser du temps, de l'argent et de respecter l'environnement.

**GROHEFLEXX**

Avec flexible hygiénique GroheFlexx en santoprene.

**GROHE WHISPER**

Une technologie innovante dans le domaine de l'eau, pour une évacuation à peine audible.

**REAL STEEL**

Acier inoxydable massif – un matériau très résistant et aux propriétés antibactériennes.

FONCTIONNALITES DE LA CUISINE

Pour répondre à chacun de vos désirs, les systèmes d'eau et mitigeurs de cuisine GROHE s'attachent à répondre aux besoins de l'utilisateur grâce à des détails ingénieux qui font toute la différence. Plus de choix, plus de confort et plus de souplesse ; voilà pourquoi nos produits vous procurent un tel plaisir d'utilisation.

01 GROHE SYSTÈMES DE FILTRATION D'EAU	4
02 GROHE SYSTÈMES DE FILTRATION D'EAU – ACCESSOIRES	38
03 GROHE MITIGEURS DE CUISINE	46
04 GROHE ÉVIERS DE CUISINE	110
05 GROHE ACCESSOIRES DE CUISINE	152
GROHE PRÉSENTATION DES PRODUITS	158

Bienvenue dans le catalogue produit le plus subtil du secteur,
où les mitigeurs de cuisine, les systèmes d'eau, les éviers, les accessoires et
les fonctionnalités inspirées de vos besoins riment avec design d'exception.
Vivez la meilleure des expériences culinaires avec GROHE !

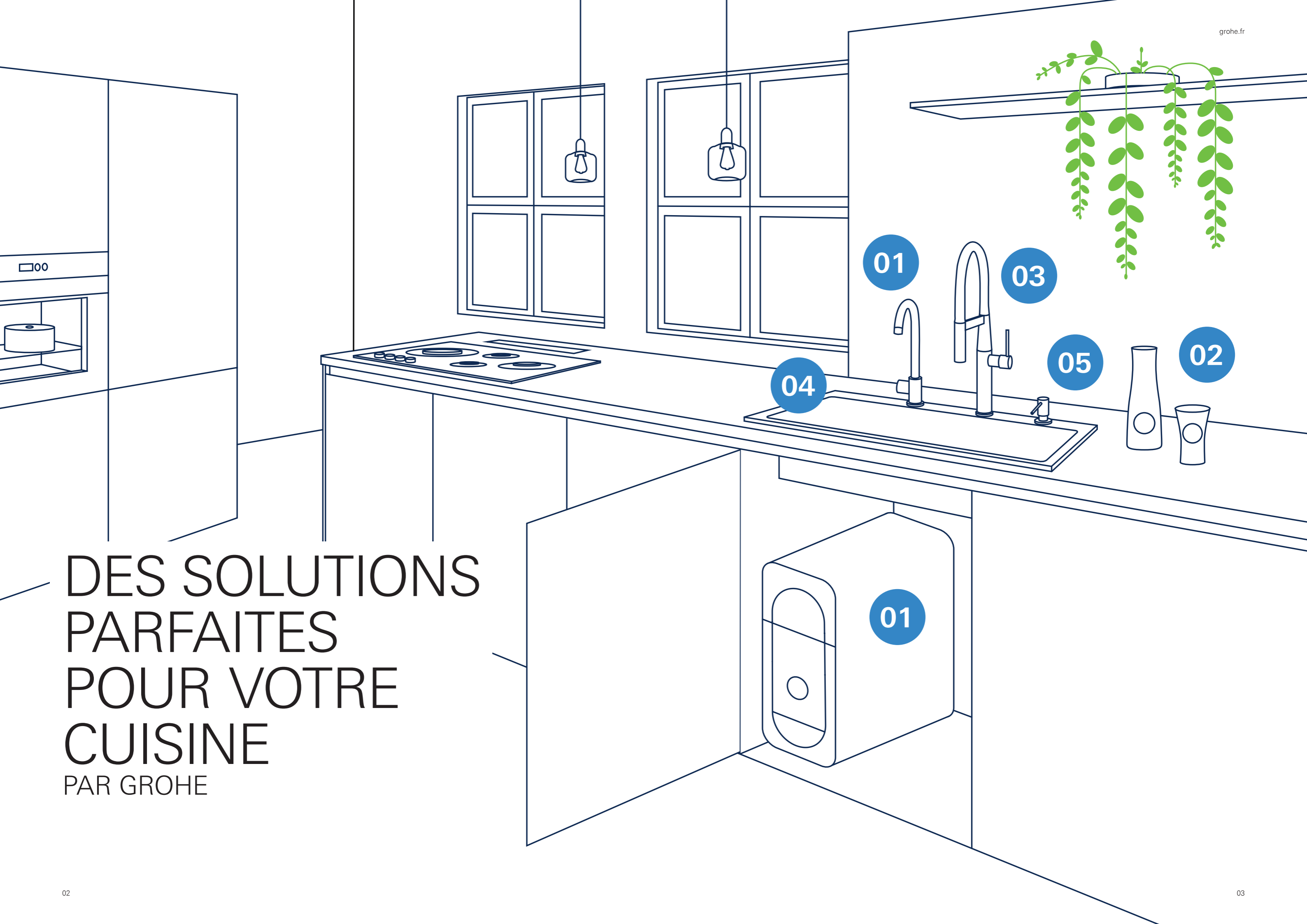

DES SOLUTIONS PARFAITES POUR VOTRE CUISINE

PAR GROHE

01

SYSTÈMES DE FILTRATION D'EAU

L'eau est source de vie. Une eau fraîche, qui s'écoule librement, est quant à elle essentielle à la vie. Nos systèmes d'eau vous font partager une expérience

personnalisée de l'eau. Le goût et la praticité qui en découlent sont source de bien-être et de plaisir à votre domicile.

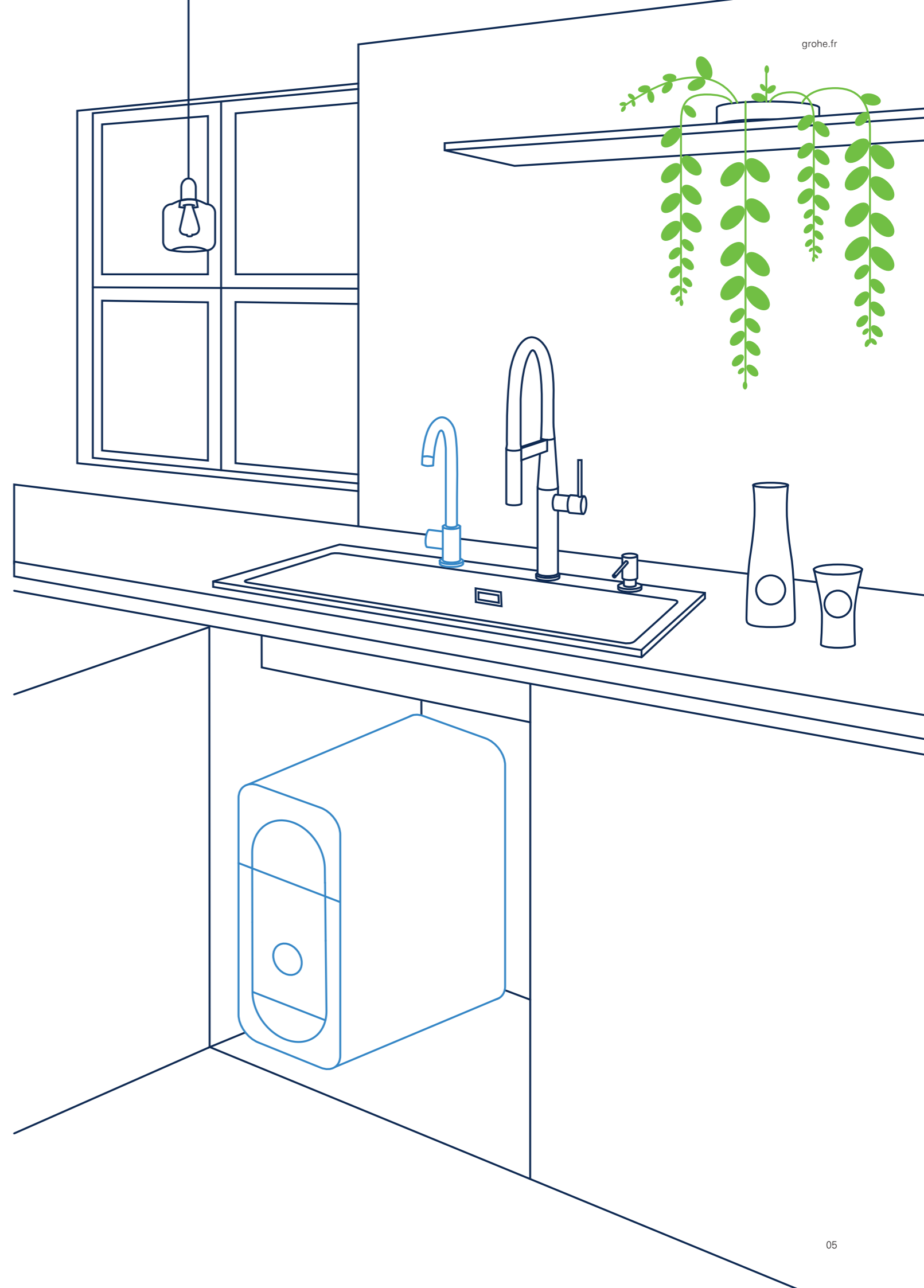

LES 5 BONNES RAISONS DE CHOISIR UNE EAU FILTRÉE GROHE BLUE

Redécouvrez l'eau de votre région grâce à un système de microfiltration vous offrant une eau filtrée, réfrigérée, plate ou pétillante*.



1 L'ÉCOLOGIE

Réduisez l'utilisation de bouteilles en plastique à usage unique.



2 LE GOÛT

Redécouvrez une eau savoureuse et plus pure dans votre cuisine (filtre à 99 % le chlore, le plomb, et les particules issues de vos canalisations**).



3 LES ÉCONOMIES

L'eau du robinet est environ 100 fois moins chère que l'eau en bouteille***.



4 LE CONFORT

Fini le transport, le stockage et le tri des bouteilles en plastique à usage unique au quotidien.



5 LE CHOIX

Réfrigérée, plate, à fines bulles ou pétillante ?



* Selon modèle. ** Résultats issus d'analyses d'eaux faites par des laboratoires agréés d'Etat – Étude complète disponible sur demande. *** Étude faite en novembre 2021 sur 6 marques de bouteilles en plastique à usage unique.

LES SOLUTIONS DE FILTRATION GROHE BLUE

Appréciez les bienfaits de l'eau filtrée où que vous soyez. Vous trouverez dans la gamme GROHE Blue une multitude de modèles pensés pour chaque situation.

Vous désirez simplement une eau filtrée? Alors la solution filtrante GROHE Blue Pure est faite pour vous.

Vous voulez déguster une eau filtrée, réfrigérée, plate, à fines ou pétillantes? Alors les gammes GROHE Blue Home ou GROHE Blue Pro sauront répondre à vos attentes.

Toutes les modèles de la gamme GROHE Blue affichent les mêmes avantages : un design contemporain et épuré, une utilisation intuitive et une grande praticité.



GROHE BLUE HOME

Réfrigérée, plate, à fines bulles ou pétillante : laquelle vous ferait plaisir ?

PAGE 10



GROHE BLUE PROFESSIONNEL

La solution GROHE Blue Home, pour les professionnels.

PAGE 26



GROHE BLUE PURE

Le choix idéal en entrée de gamme. Une eau filtrée à la perfection, ni plus ni moins.

PAGE 34

GROHE BLUE HOME

BUVEZ UNE EAU FILTRÉE, RÉFRIGÉRÉE, PLATE, A FINES BULLES OU PÉTILLANTE

Aimez-vous boire votre eau fraîche, plate ou pétillante ? Entre les deux peut-être ? Avec GROHE Blue, à vous de décider. L'eau est tout d'abord filtrée pour éliminer les résidus. Puis, elle est refroidie pour lui conférer ce goût pur et rafraîchissant de la montagne. Enfin, une pression sur le bouton vous permettra de choisir votre eau : plate, légèrement pétillante ou gazeuse, selon vos goûts.

De l'eau filtrée et fraîche en harmonie totale avec vos goûts, directement depuis le mitigeur de votre cuisine – simple comme bonjour. Le levier de droite du mitigeur GROHE Blue Home fonctionne comme un mitigeur classique délivrant l'eau du réseau, chaude et froide.

Le bouton LED de gauche vous permettra d'obtenir de l'eau filtrée et réfrigérée, mais aussi de choisir la gazéification de votre eau de boisson : qu'elle soit parfaitement plate ou plus ou moins riche en bulles éclatantes. Un affichage LED de couleur indique le niveau de gazéification sélectionné en un coup d'oeil – plate, légèrement pétillante ou gazeuse. Celui-ci vous indique également lorsque la capacité du filtre est inférieure à 10% – il faut alors bientôt le remplacer. La température de l'eau peut aussi être réglée selon vos goûts, entre 5°C et 10°C.

À DROITE | 31 455 DC1 | GROHE Blue Home
mitigeur bec C, kit de démarrage



LA DOUCHETTE EXTRACTIBLE VOUS FACILITE LA VIE

Notre mitigeur GROHE Blue Home est maintenant disponible avec une douchette extractible pour une fonctionnalité et une flexibilité ultime. Choisissez parmi trois designs contemporains !

Sans plomb
et sans nickel

Douchette
extractible

Mousseur
2 sorties
séparées
pour une
hygiène
optimale

**DÉCOUVREZ LES AVANTAGES
DE LA TECHNOLOGIE GROHE BLUE
POUR VOTRE MAISON**

Agréable à utiliser, GROHE Blue Home réunit esthétique, design intemporel et fonctionnalités innovantes. Outre son style tout en élégance, GROHE Blue Home a bien plus d'un tour dans son sac.



Deux conduits séparés pour l'eau filtrée et non filtrée



Bec pivotable de 150° à 360°, selon modèle

Mousseur deux sorties pour une hygiène optimale avec option douchette extractible (selon modèle)

Levier monocommande pour l'eau courante chaude et froide. Dotée d'une surface moletée pour une meilleure prise en main.

Cartouche avec technologie GROHE SilkMove, pour une souplesse d'utilisation à l'infini

BUVEZ UNE EAU FILTRÉE, RÉFRIGÉRÉE, PLATE, A FINES BULLES OU PÉTILLANTE

Quel type d'eau gazeuse préférez-vous ? Tout est affaire de goût. C'est pourquoi nous avons équipé GROHE Blue Home d'un mécanisme simple et intuitif qui vous permet de gazéifier l'eau à votre convenance, en un seul geste et à tout moment de la journée.



Pour profiter d'une eau filtrée, réfrigérée et plate, rien de plus simple : appuyez sur le bouton supérieur. Le signal lumineux devient bleu, libérant votre eau idéale.



Vous aimez l'eau filtrée, réfrigérée et légèrement pétillante, voire à fines bulles ? Appuyez sur les deux boutons l'un après l'autre – le signal lumineux devient turquoise et délivre une eau rafraîchissante finement pétillante.



Adepte d'une eau filtrée, réfrigérée et pétillante aux bulles vivifiantes ? Appuyez sur le bouton inférieur – le signal lumineux devient vert – pour une expérience mémorable.



LA VÉRITABLE MAGIE RÉSIDE DANS NOS FILTRES : UN PROCESSUS EN 5 ÉTAPES

Dans le cadre de la création du système GROHE Blue, nous avons travaillé en collaboration avec le leader européen en matière de filtration de l'eau, afin d'assurer à nos consommateurs une expérience de goût et de qualité souvent inégalée.





31 539 000 | GROHE Blue Home mitigeur bec L avec douchette extractible



31 541 000 | GROHE Blue Home mitigeur bec C avec douchette extractible



31 543 DC0 | GROHE Blue Home mitigeur bec U avec douchette extractible



31 455 001 | GROHE Blue Home mitigeur bec C



31 456 001 | GROHE Blue Home mitigeur bec U



31 498 001 | GROHE Blue Home Mono mitigeur bec C (à gauche)



31 539 DC0 | GROHE Blue Home mitigeur bec L avec douchette extractible

GROHE BLUE HOME DISPONIBLE EN* :

- 00**
Chromé
- DC**
SuperSteel
- DL**
Warm Sunset Brossé
- AL**
Hard Graphite Brossé

CHAQUE GROHE BLUE HOME CONTIENT :



nouveau



31 455 KS1 | GROHE Blue Home mitigeur bec U



L'APPLICATION GROHE WATERSYSTEMS VOUS SIMPLIFIE LA VIE

Votre solution GROHE Blue est connectée à l'application GROHE Watersystems vous permettant de :

- SUIVRE VOTRE CONSOMMATION D'EAU
- ÊTRE ALERTÉ LORSQUE LA CAPACITÉ RESTANTE DE VOS CONSOMMABLES TOUCHE À SA FIN OU QUE CES ÉLÉMENTS DOIVENT ÊTRE CHANGÉS
- COMMANDER VOS CONSOMMABLES
- DÉFINIR ET DE MODIFIER EN TOUTE SIMPLICITÉ LES PARAMÈTRES LOGICIELS DE L'UNITÉ RÉFRIGÉRANTE (GROHE BLUE HOME)



L'APPLICATION GROHE WATERSYSTEMS

Configuration système requise

iPhone avec iOS 12.0 ou version ultérieure /
smartphone avec Android 6.0 ou version ultérieure

Les terminaux mobiles et l'application GROHE Watersystems ne sont pas inclus avec le produit et doivent faire l'objet d'une commande séparée via un Apple Store / un magasin autorisé / iTunes ou sur Google Play Store. Le mot Bluetooth®, sa marque et ses logos sont des marques déposées, appartenant à Bluetooth SIG, Inc., et leur utilisation par Grohe AG fait l'objet d'un accord de licence. Les autres marques et noms commerciaux appartiennent à leurs détenteurs respectifs.

Apple, le logo Apple, iPod, iPod Touch, iPhone et iTunes sont des marques déposées d'Apple Inc., enregistrées aux États-Unis et dans d'autres pays. Apple décline toute responsabilité concernant le fonctionnement de cet appareil ou sa conformité aux normes de sécurité et réglementations.

GROHE BLUE PROFESSIONNEL

FAÎTES DE VOTRE LIEU DE TRAVAIL UN ESPACE DE VIE « 0 PLASTIQUE »

Le système GROHE Blue est un système unique qui permet de profiter d'une eau filtrée, réfrigérée, plate, à fines bulles ou pétillante directement depuis la robinetterie de cuisine de votre bureau. Il combine l'apparence moderne d'une

robinetterie de designer avec un filtre, une unité réfrigérante et une cartouche de CO₂ qui s'installent en toute discrétion sous l'évier. Il peut également être utilisé comme un mitigeur de cuisine standard en actionnant le levier de droite.



À DROITE | 31 323 002 | GROHE Blue Professionnel mitigeur bec C



**CRÉEZ DU BIEN ÊTRE AU TRAVAIL
GRÂCE AU GROHE BLUE PROFESSIONNEL !**

Une eau filtrée, réfrigérée, plate, à fines bulles ou pétillante disponible quand vous voulez tout au long de la journée.

**À GAUCHE | 31 323 002 | GROHE Blue Professionnel
mitigeur bec C**



Deux conduits séparés pour l'eau filtrée et non filtrée et mousseur hygiénique à deux sorties

Bec pivotable de 150° à 360°, selon modèle

Levier monocommande pour l'eau courante chaude et froide. Dotée d'une surface moletée pour une meilleure prise en main.

Cartouche avec technologie GROHE SilkMove, pour une souplesse d'utilisation à l'infini



31 325 002 | GROHE Blue Professionnel mitigeur bec C avec douchette extractible (à gauche)



31 302 002 | GROHE Blue Professionnel Mono mitigeur bec C (à droite)



31 326 002 | GROHE Blue Professionnel mitigeur bec L avec douchette extractible



31 347 003 | GROHE Blue Professionnel mitigeur bec L (à gauche)



31 323 002 | GROHE Blue Professionnel mitigeur bec C

GROHE BLUE PROFESSIONNEL DISPONIBLE EN* :

00
Chromé

DC
SuperSteel

CHAQUE KIT GROHE BLUE PROFESSIONNEL CONTIENT :



UNE UNITÉ RÉFRIGÉRANTE ET GAZÉFIANTE, TÊTE DE FILTRE, RÉDUCTEUR DE PRESSION CO₂ ET ADAPTATEUR DE CARTOUCHE DE NETTOYAGE

Le filtre, la bouteille de CO₂ et la cartouche de nettoyage doivent être commandés séparément selon vos besoins.

GROHE BLUE PURE

UN GOÛT PLUS SAVOUREUX, POUR UN PLAISIR INTENSE

Ajoutez de la saveur à votre cuisine avec la solution de filtration GROHE Blue Pure. Tout d'abord, cette solution GROHE Blue filtre à 99% le chlore, le plomb et les particules issues de vos canalisations*. De plus, le système de filtre GROHE s'insère facilement

sous l'évier, tandis que la robinetterie propose les fonctions habituelles d'un mitigeur de cuisine standard. Enfin, des circuits d'eau séparés évitent tout contact entre l'eau filtrée et l'eau non filtrée.



À DROITE | 30 382 000 | GROHE Blue Pure Minta
avec douchette extractible



30 383 000 | GROHE Blue Pure Eurosmart



30 387 000 | GROHE Blue Pure Mono



30 382 DC0 | GROHE Blue Pure Minta avec douchette extractible

GROHE BLUE PURE DISPONIBLE EN* :

00
Chromé

DC
SuperSteel

CHAQUE KIT GROHE BLUE PURE CONTIENT :



02

SYSTÈMES DE FILTRATION D'EAU – ACCESSOIRES

Tirez le meilleur parti d'une eau de votre robinetterie, filtrée et plus savoureuse grâce à la gamme d'accessoires GROHE Blue. Entre les filtres de remplacement pour votre robinetterie GROHE Blue, les

bouteilles de CO₂ pour une eau réfrigérée et pétillante, ainsi que toute notre gamme de verres à eau et carafe GROHE Blue, vous trouverez votre bonheur pour vous servir de l'eau fraîche à la maison.

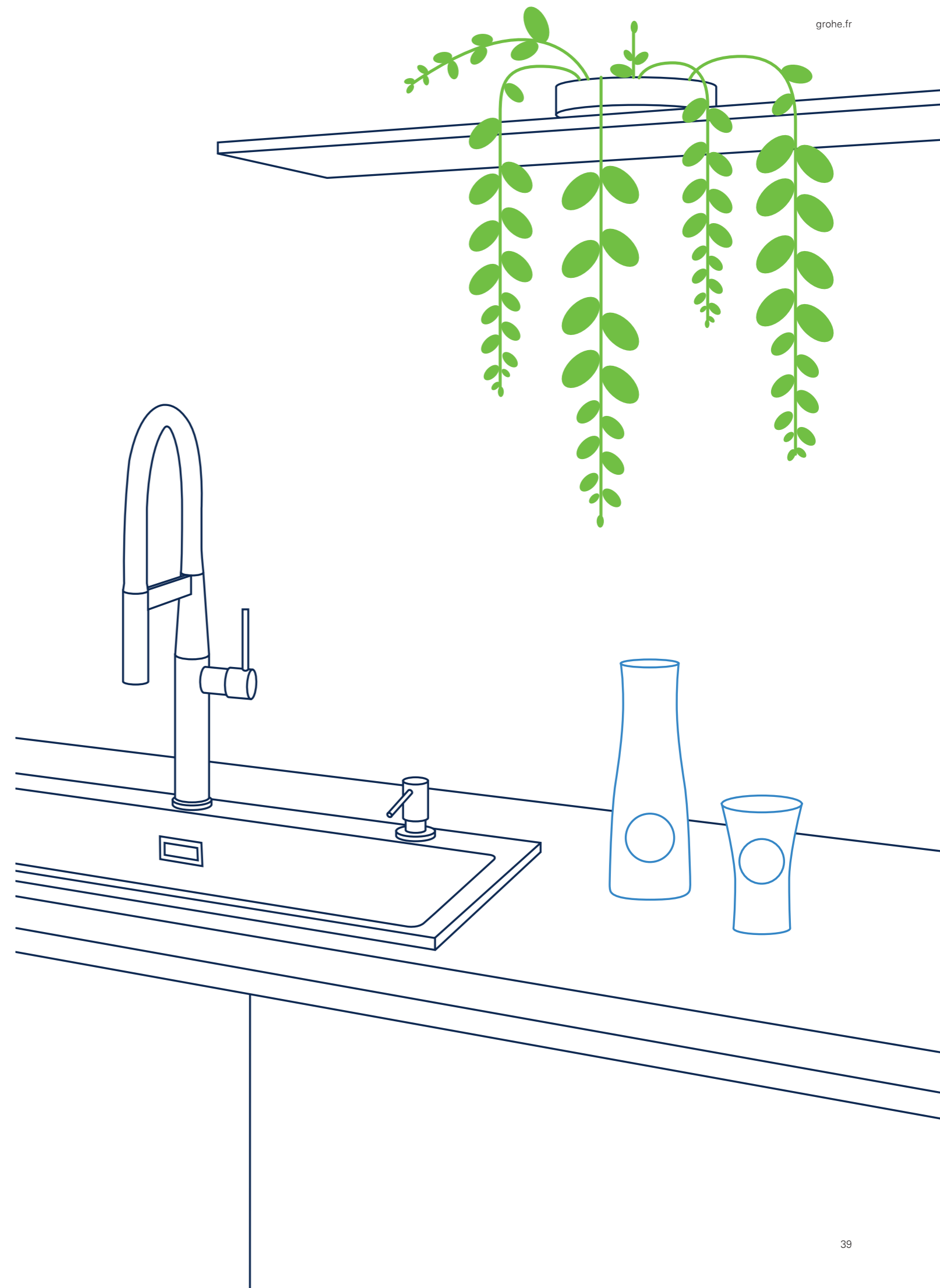

FILTRATION PERSONNALISÉE POUR UN GOÛT PARFAIT

Nos filtres hautes performances appliquent une combinaison d'étapes de filtration pour éliminer même les particules les plus fines de l'eau, tout en laissant derrière eux tous les minéraux importants qui profitent à votre bien-être et procurent un goût plus pur.



Tested and Certified by NSF International against NSF / ANSI Standard 42 for the reduction of chlorine, taste and odor.

Regardez notre vidéo pour plus d'informations sur le changement des filtres GROHE Blue.



- + GOÛT
- CALCAIRE
- CHLORE
- MÉTAUX LOURDS

FILTRE DE TAILLE S, M ET L

Les filtres de taille S, M et L utilisent une combinaison de processus de filtration pour éliminer les plus petits résidus de l'eau, tout en préservant les minéraux essentiels. Ils remplissent également une autre fonction importante : en filtrant le calcaire, ils garantissent le bon fonctionnement de votre robinetterie et lui assurent une durée de vie optimale.

FILTRE TAILLE S

Référence du produit :	40 404 001
Capacité à 20° dKH :	600 litres
Hauteur :	234 mm
Rayon :	88 mm

FILTRE TAILLE M

Référence du produit :	40 430 001
Capacité à 20° dKH :	1500 litres
Hauteur :	315 mm
Rayon :	88 mm

FILTRE TAILLE L

Référence du produit :	40 412 001
Capacité à 20° dKH :	2500 litres
Hauteur :	350 mm
Rayon :	103 mm



- + MAGNÉSIUM
- + ZINC
- + GOÛT
- CALCAIRE
- CHLORE
- MÉTAUX LOURDS

FILTRE MAGNÉSIUM + ZINC

Le filtre Magnésium + Zinc ajoute jusqu'à 35 mg de magnésium et jusqu'à 3 mg de zinc par litre d'eau et vous aide ainsi à respecter les apports recommandés, tout en vous permettant de préparer des thés et cafés hautement savoureux.

FILTRE MAGNÉSIUM + ZINC

Référence du produit :	40 691 002
Capacité à 17° dGH :	400 litres
Hauteur :	315 mm
Rayon :	88 mm



- + GOÛT
- PLOMB
- BACTÉRIES
- MICROPLASTIQUES
- CHLORE
- PARTICULES

FILTRE ULTRASAFE

Le filtre UltraSafe convient aux zones où l'eau est fortement contaminée et élimine même les plus petites particules. Il élimine les microplastiques (> 1µm), 99,999 % des bactéries et jusqu'à 99,5 % le plomb. Il forme une barrière aux micro-organismes nuisibles et garantit une pureté et une hygiène totales. Le résultat est l'eau potable la plus pure.

FILTRE ULTRASAFE

Référence du produit :	40 575 002
Capacité :	3000 litres ou 6 mois
Hauteur :	235 mm
Rayon :	88 mm



- + GOÛT
- CHLORE

FILTRE AU CHARBON ACTIF

Si vous vivez dans une région où la dureté de l'eau est faible, le filtre au charbon actif vous conviendra parfaitement. Il améliorera le goût de votre eau, sans en modifier la teneur en carbonates.

FILTRE AU CHARBON ACTIF

Référence du produit :	40 547 001
Capacité à < 9° dKH :	3000 litres
Hauteur :	234 mm
Rayon :	88 mm

DES ACCESSOIRES POUR COMPLÉTER VOTRE CUISINE



40 405 001 | GROHE Blue carafe en verre, 1000 ml



40 437 000 | GROHE Blue verres à eau, 250 ml (6 pièces)



- 40 848 000 | Gourde GROHE Blue, transparente (sans BPA), 500 ml
- 40 848 SD0 | Gourde GROHE Blue, acier inoxydable, 450 ml
- 40 848 AL0 | Gourde GROHE Blue, couleur Hard Graphite Brossé (PVD), 450 ml
- 40 848 DL0 | Gourde GROHE Blue couleur Warm Sunset Brossé (PVD), 450 ml
- 40 848 GN0 | Gourde GROHE Blue, couleur Cool Sunrise Brossé (PVD), 450 ml



Notre CO₂ issu de ressources naturelles est parfaitement adapté à tous les systèmes d'eau GROHE Blue. Il est disponible en deux tailles : bouteilles de 425 g et 2 kg.

Désinfection et nettoyage à 100 % du système d'eau GROHE Blue avec GROHE Blue Xtra-clean. La cartouche de nettoyage garantit une désinfection biologique, ne contient pas de produits chimiques et n'est pas dangereux pour l'homme.



40 422 000 | GROHE Blue kit de 4 bouteilles de CO₂*
(425 g, 4 pièces)
40 687 000 | GROHE Blue recharge bouteilles de CO₂
(425 g, 4 pièces)



40 423 000 | GROHE Blue kit de bouteille de CO₂
(2 kg, 1 pièce)
40 424 000 | GROHE Blue recharge bouteille de CO₂
(2 kg, 1 pièce)

+ **40 962 000** | Adaptateur de bouteilles de CO₂



40 434 001 | GROHE Blue catouche de nettoyage
40 694 000 | Adaptateur pour la cartouche de nettoyage



40 843 000 | GROHE Blue rallonge

* 1ère commande (si vous n'avez pas encore 4 bouteilles vides à commander)

03

MITIGEURS DE CUISINE

Chez GROHE, nous comprenons que votre cuisine soit le reflet de votre goût. Vous y faites bien plus que cuisiner – c'est l'endroit où vous vous exprimez, où vous faites plaisir et où vous vous détendez. C'est pourquoi nous avons mis au point une gamme de produits permettant au chef qui se cache en

vous d'exceller en cuisine. Leurs équipements professionnels aux fonctions personnalisées répondront à tous vos besoins, vous permettront de laisser libre cours à vos envies et de trouver un design intelligent qui reflète vos goûts.



GROHE FONCTIONNALITES DE LA CUISINE



GROHE SMARTCONTROL

Vous jonglez entre plusieurs tâches en cuisine ? Vous avez l'impression de ne pas avoir assez de mains ? La nouvelle fonctionnalité SmartControl est là pour vous faciliter la vie. Au lieu de vous battre avec un levier, vous pouvez désormais déclencher et arrêter l'eau avec un simple bouton : il est même possible d'utiliser votre coude ou votre poignet. Pour contrôler le débit, tournez simplement le bouton pour passer d'un débit économique à un jet plus puissant.

Pour ajuster la température de l'eau, tournez doucement le régulateur, situé sur la base du mitigeur, vers la gauche ou la droite. Le mousseur extractible vous offre une grande polyvalence, vous permettant de rincer l'évier ou bien de préparer des légumes. Disponible sur trois modèles de mitigeurs et en 8 superbes finitions, cette innovation crée une silhouette élégante et épurée, pour que vous contrôliez votre cuisine du bout des doigts.

Disponibles dans la gamme suivante : SmartControl (Essence, Zedra, Minta)



GROHE EASYTOUCH

Cuisiner implique de réaliser un grand nombre de tâches à la suite. Simplifiez-vous la vie avec les robinetteries GROHE !

La robinetterie innovante GROHE Easy Touch reste propre, même quand vos mains sont grasses, et évite toute contamination. Invisible, cette technologie vous permet d'activer ou d'arrêter l'eau d'un simple effleurement du dos de la main, du poignet ou de l'avant-bras, n'importe où sur le bec. Gardez les mains libres et votre robinetterie éclatante de propreté. Changez votre façon de cuisiner et profitez d'une liberté illimitée et d'une commodité toute épreuve.

Disponibles dans la gamme suivante : Zedra, Minta

GROHE FOOT CONTROL

Dans les cuisines où le temps presse pourquoi ne pas garder les mains libres ? Les nouvelles robinetteries GROHE Foot Control se déclenchent et s'arrêtent par un simple contact du pied. Vos mains restent libres et la robinetterie parfaitement propre. Trois de nos lignes sont désormais équipées de la technologie innovante FootControl, et vous avez également la possibilité d'adapter toutes les robinetteries de cuisine GROHE avec douchettes extractibles. Il vous suffit d'effleurer du pied le meuble sous évier pour avoir une hygiène et un confort parfaits !

Disponibles dans les gammes suivantes : Essence, Eurodisc Cosmopolitan, Concetto, Eurostyle Cosmopolitan, Eurosmart Cosmopolitan, Eurosmart

À l'exception des mitigeurs basse pression et des mitigeurs SmartControl et GROHE EasyTouch.



GROHE VERSION ESCAMOTABLE

L'emplacement de votre évier face à une fenêtre vous fait profiter d'une vue sur l'extérieur à la fois apaisante et inspirante lorsque vous préparez les repas ou lavez la vaisselle. Avec la solution GROHE version escamotable, vous pouvez ouvrir et nettoyer votre fenêtre en toute simplicité. Il vous suffit de soulever le mitigeur et de le poser à plat sur le plan de travail – et le tour est joué.

Disponibles dans les gammes suivantes : Eurodisc Cosmopolitan, Concetto, Eurostyle Cosmopolitan, Eurosmart Cosmopolitan



GROHE FONCTIONNALITES DE LA CUISINE



GROHE VANNE D'ARRÊT

Ce petit dispositif d'arrêt situé à la base de votre mitigeur cuisine coupe l'alimentation en eau du lave-vaisselle ou du lave-linge pour un maximum de commodité au quotidien. Tournez rapidement et l'eau est coupée en toute sécurité.

Disponibles dans les gammes suivantes : Concetto, Eurosmart Cosmopolitan, Eurosmart

GROHE FINITIONS

ACIER INOXYDABLE

Placez l'élégance et la résistance de l'acier inoxydable au centre de votre cuisine avec un évier GROHE. Notre acier inoxydable de qualité supérieure réunit de grandes performances, des angles nets et une capacité généreuse, le tout dans un matériau intemporel et résistant à la rouille et la corrosion.



GROHE ZERO ET COOLTOUCH

Voies d'eau intérieures sans plomb et sans nickel – aucun contact de l'eau avec le plomb et le nickel en raison de l'utilisation de matériaux inoffensifs dans le mitigeur.

Pas de brûlure sur les surfaces chromées chaudes, grâce à la technologie GROHE CoolTouch 100 % .

Disponibles dans les gammes suivantes : SmartControl, Zedra, Eurodisc Cosmopolitan, Concetto, Eurostyle Cosmopolitan, Eurosmart Cosmopolitan, Eurosmart, Bau Lines



PVD

Des surfaces faites pour durer, allant du mat précieux au brillant comme un diamant. La recette spéciale du succès réside dans notre qualité de surface durable. GROHE utilise une technologie de pointe pour offrir des finitions de qualité exceptionnelle. Le processus de dépôt physique en phase vapeur (PVD) garantit que la composition de la surface est trois fois plus dure, offrant ainsi de l'or scintillant ou des finitions sophistiquées en acier inoxydable. En plus d'être plus dure, la surface est également dix fois plus résistante aux rayures ce qui permet de la chérir toute sa vie.



GROHE MITIGEURS DE CUISINE EN UN CLIN D'OEIL



ATRIO
VOIR PAGE 54



K7
VOIR PAGE 56



SMARTCONTROL
VOIR PAGE 60



ZEDRA
VOIR PAGE 64



ZEDRA TOUCH
VOIR PAGE 68



ESSENCE
VOIR PAGE 72



ESSENCE PROFESSIONNEL
VOIR PAGE 76



MINTA
VOIR PAGE 80



MINTA TOUCH
VOIR PAGE 84



EUROCUBE
VOIR PAGE 88



EURODISC COSMOPOLITAN
VOIR PAGE 90



CONCETTO
VOIR PAGE 92



EUROSMART COSMOPOLITAN
VOIR PAGE 96



EUROSMART
VOIR PAGE 100



COSTA
VOIR PAGE 104



BAULoop
VOIR PAGE 106

GROHE ATRIO

Le design épuré et soigneusement réfléchi de la nouvelle ligne GROHE Atrio crée un symbole de modernité pour la cuisine. Avec son corps fin en laiton et ses poignées en croix aux formes sculpturales, il ajoutera un style architectural à votre projet. Son bec haut orientable laisse de la place pour le remplissage de grandes marmites et

crée ainsi un espace de travail polyvalent, tout en garantissant une maîtrise douce et précise du volume et du débit d'eau. Disponible en trois superbes finitions durables – Chrome, SuperSteel et Brushed Hard Graphite – ce design élégant et minimaliste est un futur classique de la cuisine.

GROHE ATRIO DISPONIBLE EN :

00
Chromé

DC
SuperSteel

AL
Hard Graphite Brossé



À DROITE | 30 362 AL0 | Mélangeur évier bec C





GROHE K7

Élégante et élancée, la gamme K7 propose une robinetterie professionnelle disponible en deux hauteurs de becs, équipée d'un bras rotatif à 360° guidé avec un ressort pour vous offrir une souplesse d'utilisation maximale et une douchette solide en métal pour une commutation facilitée entre le mousseur

et la douchette. K7 est aussi disponible avec un bec pivotant et en versions avec douchette extractible 2 jets pour des niveaux de performance élevés et un design exceptionnel. La grande polyvalence de la gamme K7 charme les experts culinaires qui ne se satisfont que du meilleur.

GROHE K7 DISPONIBLE EN :

00
Chromé

DC
SuperSteel



À GAUCHE | 32 950 000 | Mitigeur professionnel avec 2 jets



JET PROFESSIONNEL

Présente un bras rotatif à 360° guidé par un ressort et facilite l'inversion entre jet et mousseur.

32 950 000 | Mitigeur professionnel avec 2 jets



JET PROFESSIONNEL

Présente un bras rotatif à 360° guidé par un ressort et facilite l'inversion entre jet et mousseur.

31 379 000 | Mitigeur professionnel avec 2 jets

GROHE SMARTCONTROL

Vous jonglez entre plusieurs tâches en cuisine ? Vous avez l'impression de ne pas avoir assez de mains ? La nouvelle fonctionnalité SmartControl est là pour vous faciliter la vie. Au lieu de vous battre avec un levier, vous pouvez désormais déclencher et arrêter l'eau avec un simple bouton : il est même possible d'utiliser votre coude ou votre poignet. Pour contrôler le débit, tournez simplement le bouton pour passer d'un débit économique à un jet plus puissant. Pour ajuster la

température de l'eau, tournez doucement le régulateur, situé sur la base du mitigeur, vers la gauche ou la droite. Le mousseur extractible vous offre une grande polyvalence, vous permettant de rincer l'évier ou bien de préparer des légumes. Disponible sur deux modèles de mitigeurs et en 8 superbes finitions, cette innovation crée une silhouette élégante et épurée, pour que vous contrôliez votre cuisine du bout des doigts.

À DROITE | 31 593 DC2 | Zedra SmartControl mitigeur d'évier bec L avec mousseur extractible



UN CONTRÔLE PRÉCIS, DU BOUT DES DOIGTS



Initiative LifeCare
Innovation cuisine
de l'année 2020

Produit récompensé

✓ facilité d'utilisation
✓ innovation ✓ utilité
✓ design ✓ ergonomie

sélectionné par les consommateurs
www.kitcheninnovationaward.com

SORTIE MAGNÉTIQUE

Grâce aux puissants aimants intégrés, la tête de pulvérisation extractible se rétracte facilement et en douceur dans la position parfaite après chaque utilisation.



VOS MAINS SONT PRISES ? CE N'EST PAS UN PROBLÈME !

Activez le débit d'eau même avec votre poignet ou votre avant-bras.



RÉGLAGE DE LA TEMPÉRATURE

Contrôlez la température de l'eau sans effort grâce à la vanne de mélange intégrée.



BOUTON SMARTCONTROL

Il vous permet non seulement d'activer et de désactiver le débit d'eau d'une simple pression, il vous permet également de contrôler le volume du minimum au maximum d'un simple tour.

31 593 DC2 | Zedra SmartControl mitigeur d'évier bec L avec mousseur extractible

COLORIS ET DESIGNS



31 615 DAO | Essence SmartControl mitigeur d'évier bec L avec mousseur extractible

GROHE SMARTCONTROL DISPONIBLE EN :

00 Chromé	GL Cool Sunrise	DA Warm Sunset	A0 Hard Graphite
DC SuperSteel	GN Cool Sunrise Brossé	DL Warm Sunset Brossé	AL Hard Graphite Brossé



GROHE ZEDRA

Revisiter une légende apporte du style et une fonctionnalité innovante à votre cuisine : voici le nouveau GROHE Zedra. Avec un corps en métal aux formes élégantes rappelant la flûte, Zedra propose un fonctionnement tactile et intuitif et d'excellentes caractéristiques offrant une eau sans plomb et sans nickel. La douchette extractible est idéale pour le rinçage des légumes ou de l'évier lui-même. Vous pouvez choisir parmi trois

types de jets selon la tâche que vous souhaitez réaliser, tout en réduisant jusqu'à 70% de la quantité d'eau consommée sans compromettre la performance. Votre tâche terminée, la douchette se repositionne facilement grâce au système Magnetic Docking. La gamme propose des modèles pour satisfaire tous les besoins. Disponible en deux finitions, cette robinetterie élégante et sophistiquée vous donne le contrôle.

GROHE ZEDRA DISPONIBLE EN :

00
Chromé

DC
SuperSteel



À GAUCHE | 32 294 002 | Mitigeur d'évier avec douchette extractible 3 jets



3 TYPES DE SPRAY

Offrant une variété de débits d'eau. Choisissez le jet qui convient à vos besoins : Jet laminaire, jet de douche puissant ou spray à lame condensée.

DESIGN DE ROBINETTERIE UNIQUE

Intuitif, élégant, tactile

DOUCHETTE EXTRACTIBLE

AVEC 3 JETS

Jet laminaire

Jet Pluie

GROHE Blade Spray

Bouton de mise en pause permet de couper temporairement l'eau pendant la manipulation de la robinetterie

MAGNETIC DOCKING

Aimants intégrés pour remettre la douchette en place ou en douceur

GROHE ZERO

Pour une eau sans plomb et sans nickel



Jet laminaire

Jet de nettoyage sans air permettant d'éviter les claboussures.



Jet Pluie

Jet puissant avec injection d'air pour rincer les fruits et légumes.



GROHE Blade Spray

Jet très dense permettant une consommation d'eau jusqu'à 70 % inférieure au Jet Pluie et très efficace contre les saletés.

GROHE ZEDRA TOUCH

Coup de foudre au premier toucher. Élégant et fonctionnel, Zedra Touch est l'allié idéal des cuisines actuelles. Le large bec pivotant au design élancé, caractéristique de Zedra, et sa commande tactile associent design ergonomique et esthétique visuel. Ajoutez la technologie GROHE EasyTouch et vous pourrez aussi

contrôler le débit d'eau d'un seul geste. Optez pour la fonction Touch dans une version pour eau froide ou passez au niveau supérieur en incluant l'eau chaude contrôlée par Grohtherm Micro, le thermostatique sous-évier qui fournit une température parfaite à chaque fois, sans risque de brûlure.

À DROITE | 30 219 002 | Mitigeur électronique avec douchette extractible 2 jets



EASYTOUCH
Il suffit de toucher la robinetterie pour activer ou arrêter l'eau.



3 TYPES DE SPRAY

Offrant une variété de débits d'eau. Choisissez le jet qui convient à vos besoins : Jet laminaire, jet de douche puissant ou spray à lame condensée.

L'AMOUR AU PREMIER CONTACT



EASYTOUCH
Il suffit de toucher
la robinetterie
pour activer ou
arrêter l'eau.

Activez l'écoulement de l'eau d'un seul contact



Contrôlez l'écoulement de l'eau avec un levier

GROHE ZEDRA TOUCH DISPONIBLE EN :

00
Chromé

DC
SuperSteel



GROHE ESSENCE

Choisissez entre deux modèles : l'un doté d'un bec pivotant, l'autre d'une douchette extractible solide en métal permettant d'alterner entre le mousseur et la douchette plus aisément. Ajoutez l'une des deux superbes finitions durables et vous pourrez constater que design et fonctionnalité ne sont pas incompatibles.

À GAUCHE | 30 270 DC0 | Mitigeur d'évier bec haut avec douchette extractible 2 jets



2 TYPES DE SPRAY

Augmente le rayon d'action du robinet et permet de passer facilement à un jet laminaire.



30 505 GN0 | Mitigeur d'évier bec haut



30 505 AL0 | Mitigeur d'évier bec haut

GROHE ESSENCE DISPONIBLE EN :

- | | | | |
|---|--|---|---|
|  00
Chromé |  GL
Cool Sunrise |  DA
Warm Sunset |  A0
Hard Graphite |
|  DC
SuperSteel |  GN
Cool Sunrise Brossé |  DL
Warm Sunset Brossé |  AL
Hard Graphite Brossé |

À GAUCHE | 30 270 000 | Mitigeur d'évier bec haut avec douchette extractible 2 jets

GROHE ESSENCE PROFESSIONNELLE

Améliorez la performance de votre cuisine en l'équipant du mitigeur aux lignes élancées et architecturales Essence, conçu pour apporter des fonctionnalités professionnelles à votre projet d'aménagement. Bras pivotant à 360°, système magnétique EasyDock M pour un repositionnement automatique

du bec métallique à deux jets... chaque détail répond à un seul objectif : le confort d'utilisation. Doté de la technologie GroheFlexx, le flexible hygiénique en santoprene facile à nettoyer est proposé dans un choix de 11 coloris pour une harmonisation parfaite avec le style de votre cuisine.

DESIGN PLUS

powered by: **ISH**



À DROITE | 30 503 000 | Mitigeur professionnel avec 2 jets



LE MONDE TOUT EN COULEUR DE LA GAMME ESSENCE PROFESSIONNELLE



30 503 000 | Mitigeur professionnel avec 2 jets



GROHE ESSENCE PROFESSIONNELLE DISPONIBLE EN :

00
Chromé

DC
SuperSteel

À DROITE | 30 503 000 | Mitigeur professionnel avec 2 jets



GROHEFLEXX
Avec flexible hygiénique en santoprene.



EASYDOCK M
Aimant intégré pour le repositionnement en douceur de la tête de jet.



JET PROFESSIONNEL
Présente un bras rotatif à 360° guidé par un ressort et facilite l'inversion entre jet et mousseur.



GROHE MINTA

Une cuisine élégante et minimale ne signifie pas devoir faire des compromis sur les performances. La première chose que vous remarquerez à propos de GROHE Minta est sa silhouette lisse et épurée, parfaite pour une cuisine contemporaine. Mais ce que vous apprécierez jour après jour est sa fantastique flexibilité. Avec une douchette extractible équipée d'une double commande de pulvérisation, ce mitigeur rend le nettoyage, rinçage et les préparations faciles, vous permettant d'obtenir le meilleur de votre cuisine.

À GAUCHE | 32 917 000 | Mitigeur d'évier bec C









32 168 000 | Mitigeur d'évier bec L avec mousseur extractible



32 322 AL2 | Mitigeur d'évier bec U avec douchette extractible 2 jets

GROHE MINTA DISPONIBLE EN :

- | | | |
|---|---|---|
|  00
Chromé |  DA
Warm Sunset |  A0
Hard Graphite |
|  DC
SuperSteel |  DL
Warm Sunset Brossé |  AL
Hard Graphite Brossé |

GROHE MINTA TOUCH

Moderne et minimaliste, les courbes et les formes de la gamme GROHE Minta ne se démodent jamais et s'harmonisent parfaitement dans n'importe quelle cuisine contemporaine. Dorénavant vous pouvez ajouter le

summum en matière de propreté et de confort avec la fonctionnalité EasyTouch vous permettant de faire couler et de stopper l'eau avec un simple contact de votre bras. Minta Touch vous offre désormais le contrôle.



Minta Touch a été approuvé et recommandé pour une utilisation par des personnes handicapées ainsi que les personnes âgées. Il a été testé et noté « bon » par l'Institut de Gérontotechnik pour Barrier Free Building, en raison de sa technologie d'exploitation à une touche et de sa conception ergonomique.

À DROITE | 31 358 002 | Mitigeur électronique bec C avec douchette extractible 2 jets



LA PROPRETÉ AU PREMIER CONTACT



Activation du débit de l'eau par une simple pression



Des mains et un mitigeur propres

GROHE MINTA TOUCH DISPONIBLE EN :

00
Chromé

DC
SuperSteel

31 360 001 | Mitigeur électronique bec L avec mousseur extractible



GROHE EUROCUBE

Admirez un vrai chef d'oeuvre d'inspiration cubiste par GROHE. Les lignes saillantes et architecturales d'Eurocube seront parfaites pour les cuisines où le design est au premier rang. Du levier évidé à la précision extrême jusqu'aux nouvelles fonctionnalités d'une cuisine moderne, comme le bras rotatif à 360° et les deux jets distincts, ce modèle est idéal pour ceux qui recherchent un style affirmé et prennent la cuisine au sérieux.

GROHE EUROCUBE DISPONIBLE EN :

00
Chromé

DC
SuperSteel

À GAUCHE | 31 255 000 | Mitigeur d'évier bec haut

GROHE EURODISC COSMOPOLITAN

Résultat d'un équilibre parfait entre design aux détails très soignés et fonctions pratiques, Eurodisc Cosmopolitan a été conçu pour répondre aux besoins de chaque style de cuisine. Vous serez séduits par son

large éventail d'options qui facilitent la vie, par la simplicité de l'installation dans votre cuisine ainsi que par son bec fuselé et sa commande légèrement oblique qui lui donnent cette petite touche d'élégance en plus.

À DROITE | 32 259 003 | Mitigeur d'évier bec haut





GROHE CONCETTO

Design caractéristique accessible à tous, Concetto est idéal pour toute cuisine où style et praticité vont de pair. Les amateurs du design seront conquis par sa silhouette distincte. Les chefs les plus exigeants apprécieront quant à eux le contrôle du bout des doigts et sa performance inégalée.

À GAUCHE | 30 273 001 | Mitigeur d'évier bec moyen avec douchette extractible 2 jets



GROHEFLEXX
Avec flexible hygiénique en santoprene.



EASYDOCK M
Aimant intégré pour le repositionnement en douceur de la tête de jet.

31 491 DC0 | Mitigeur professionnel d'évier avec 2 jets



2 TYPES DE SPRAY
Augmente le rayon d'action du robinet et permet de passer facilement à un jet laminaire.

30 273 001 | Mitigeur d'évier bec moyen avec douchette extractible 2 jets

GROHE CONCETTO DISPONIBLE EN :

00
Chromé

DC
SuperSteel

Vous trouverez la présentation complète des produits à la fin de la brochure.

GROHE EUROSART COSMOPOLITAN

La simplicité au coeur de l'élégance et de la praticité. La gamme GROHE Eurosmart Cosmopolitan se concentre sur l'essentiel pour créer une collection aux détails durables et aux lignes architecturales.

Placez les lignes ergonomiques et architecturales de Eurosmart

Cosmopolitan au centre de votre cuisine. Simple, cette gamme ne manque toutefois pas de choix : avec ses trois options de hauteur, son bec pivotant facile d'utilisation ou encore son jet mousseur extractible, vous trouverez une solution à tous vos besoins, en harmonie avec votre cuisine contemporaine.

À DROITE | 32 845 002 | Mitigeur d'évier bec haut





30 193 DC0 | Mitigeur d'évier bec moyen



31 481 001 | Mitigeur d'évier haut avec douchette extractible 2 jets

GROHE EUROSART COSMOPOLITAN DISPONIBLE EN :

00
Chromé

DC
SuperSteel

Vous trouverez la présentation complète des produits à la fin de la brochure.



GROHE SILKMOVE

Manipulation en douceur pour une précision sans effort et un confort inégalé pour toute la vie.



EXTRACTIBLE

Augmente le rayon d'utilisation de votre robinetterie.



GROHE EUROSART

POUR VOS BESOINS QUOTIDIENS

Alliez praticité et design distinctif avec le nouveau GROHE Eurosmart. Conçu pour offrir des performances inégalées, une température sécurisée, et un contrôle sans effort, même dans les cuisines les plus occupées, sans faire

de compromis sur le style. Avec ses nouveaux designs élégants, le nouveau Eurosmart est un élément central de votre cuisine qui est resté aussi un plaisir d'utilisation, tout au fil du temps.



reddot winner 2021

À GAUCHE | 30 305 DC1 | Mitigeur d'évier bec bas avec douchette extractible 2 jets



30 305 DC1 | Mitigeur d'évier bec bas avec douchette extractible 2 jets



32 221 003 | Mitigeur d'évier bec bas



32 223 003 | Mitigeur d'évier bec haut



30 567 000 | Mitigeur d'évier bec haut



2 TYPES DE SPRAY

Augmente le rayon d'action du robinet et permet de passer facilement à un jet laminaire.



GROHE SILKMOVE

Manipulation en douceur pour une précision sans effort et un confort inégalé pour toute la vie.



GROHE SILKMOVE

Manipulation en douceur pour une précision sans effort et un confort inégalé pour toute la vie.



PLAGE DE ROTATION 150°

L'angle de rotation limité empêche les inondations.



GROHE SILKMOVE

Manipulation en douceur pour une précision sans effort et un confort inégalé pour toute la vie.

GROHE EUROSMART DISPONIBLE EN :

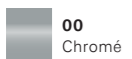

00
Chromé

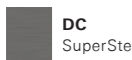

DC
SuperSteel

Vous trouverez la présentation complète des produits à la fin de la brochure.

GROHE COSTA

Combinant un design traditionnel avec des matériaux de qualité, Costa a tout ce qui compte vraiment dans un mitigeur. Les têtes durables et les poignées de forme ergonomique

offrent une manipulation sans effort et précise, tandis que la technologie GROHE StarLight garantit une finition chromée immaculée à vie.

À DROITE | 31 067 001 | Mélangeur d'évier, bec tube pivotant





GROHE BAULOOP

Une simplicité étonnante : voilà ce qui définit la gamme GROHE Bau. Avec son design tout en légèreté, le bec cylindrique est idéal pour les projets design sans compromis sur la performance. La hauteur confortable et le mécanisme de rotation en douceur assurent une flexibilité vitale. Cette gamme offre un large choix de robinetteries s'accordant aussi bien avec les cuisines classiques que contemporaines ou cosmopolites.

À GAUCHE | 31 706 000 | GROHE BauLoop mitigeur d'évier bec moyen



31 368 001 | GROHE BauLoop mitigeur d'évier bec haut

LA SIMPLICITÉ AU SERVICE DE LA MODERNITÉ



GROHE STARLIGHT

Des surfaces conçues pour durer, du mat métallique luxueux au brillant extrême.



EASYEXCHANGE

Le mousseur s'avère particulièrement facile à installer et à retirer avec une simple pièce de monnaie. Uniquement sur les becs bas et moyens.



GROHE ZERO (SANS PLOMB NI NICKEL)

L'eau de consommation n'entre jamais en contact avec du plomb ou du nickel, grâce à l'isolation des conduites d'eau internes.



HAUTEUR CONFORTABLE

La hauteur du bec permet de remplir de grandes casseroles.



VANNE D'ARRÊT*

Vanne d'arrêt pour lave-vaisselle incluse sur le corps du robinet.



PLAGE DE ROTATION

Pivotement de 140° pour les becs bas et moyenne, 360° pour les becs supérieurs. Les versions avec vanne d'arrêt ont une plage de pivotement de 90°.

04

ÉVIERS DE CUISINE

Combien de fois utilisez-vous votre évier ? Que ce soit pour remplir des casseroles, laver des légumes ou faire la vaisselle après un repas, vous vous y arrêtez plusieurs fois par jour. Alors pourquoi ne pas opter pour un évier qui dépasse vos attentes en termes de qualité, de design et de fonctionnalités ?

Les évier GROHE ont été conçus pour s'adapter à tous les types de cuisine et offrent un éventail de designs innovants et modernes à intégrer à votre espace. Vous avez le choix entre un modèle sobre en acier inoxydable résistant à l'usure et un composite ultrarésistant disponible en deux couleurs contemporaines. Vous trouverez des modèles compacts avec égouttoirs intégrés, de grands évier à deux bacs pour plus d'espace et d'élégants évier encastrés qui s'adaptent parfaitement à votre plan de travail.

Les fonctionnalités comme GROHE FastFixation et les modèles réversibles font de l'installation de votre nouvel évier GROHE un véritable jeu d'enfant. Nous sommes également convaincus que vous apprécierez les caractéristiques spéciales proposées, tel le vidage automatique grâce auquel vous n'aurez plus à plonger votre main dans l'eau sale. Grâce à la technologie GROHE Whisper, soyez sûr que votre évier sera le plus silencieux possible : la matière des évier en composite réduit naturellement les bruits d'écoulement de l'eau, tandis que les évier GROHE en acier inoxydable sont équipés d'un système d'isolation atteignant les mêmes résultats. Les évier GROHE font vraiment la différence, pour que chaque utilisation soit un plaisir et non une corvée.



GROHE ÉVIERS EN ACIER INOXYDABLE

Placez l'élégance et la résistance de l'acier inoxydable au centre de votre cuisine avec un évier GROHE. Notre acier inoxydable de qualité supérieure réunit de grandes performances, des angles nets et une capacité généreuse, le tout dans un matériau intemporel et résistant à la rouille et la corrosion.



GROHE ÉVIERS EN MATÉRIAU COMPOSITE

Pour ceux qui préfèrent les tons plus foncés : nos nouveaux éviers en granit noir et gris contemporain Granite Black et Granite Grey sont fabriqués à partir d'un composite durable qui est non seulement résistant aux rayures mais aussi aux taches et facile à nettoyer.

DES AVANTAGES VISIBLES CARACTÉRISTIQUES ET FONCTIONS INNOVANTES

Nous ne prétendons pas faire de la vaisselle un plaisir, mais grâce aux caractéristiques intelligentes et utiles de chaque évier GROHE, nous sommes convaincus que nous pouvons faire de votre évier un espace de travail où vous apprécierez passer du temps. Les éviers GROHE facilitent le nettoyage, permettent de vider le bac automatiquement et réduisent même le bruit de l'eau qui s'écoule. Il vous suffit de choisir votre taille et votre style idéal ; l'installation est un véritable jeu d'enfant et les avantages parlent d'eux-mêmes.



Contrôle automatique

Pour encore plus de confort, vous pouvez améliorer le contrôle de vos déchets de manière manuelle ou automatique. S'adapte à toutes les séries d'éviers de cuisine.

Trous de robinetterie préperforés

De nombreux d'éviers GROHE possèdent des trous de robinetterie préperforés ce qui signifie qu'aucun outil supplémentaire n'est nécessaire et que certains éviers sont réversible et peuvent être installés à gauche ou à droite.

Trop-plein

Le trop-plein, disponible sur tous les éviers GROHE, évite tout débordement d'eau si les mitigeurs restent ouverts par inadvertance. La solution périmétrique disponible sur certains modèles apporte une touche esthétique grâce à sa forme carrée minimaliste.

Évacuation de l'eau

L'évacuation de l'eau accumulée au fond du bac et sur l'égouttoir est un critère important, toujours étudié avec soin sur les éviers GROHE. L'évacuation des éviers à fond plat et carré est assurée par d'élégantes diagonales subtilement inclinées qui facilitent l'écoulement de l'eau.



Bacs spacieux

Tous les éviers de cuisine GROHE offrent des bacs spacieux, vous laissant beaucoup de marge de manoeuvre et assez d'espace pour laver facilement les grosses marmites. Grâce à nos techniques de fabrication innovantes, tous nos éviers en acier inoxydable offrent une profondeur généreuse de minimum 16 cm, tandis que grâce à notre procédé de coulage, les éviers en composite disposent d'une profondeur minimale de 20 cm.



Vidage automatique

Les éviers GROHE sont équipés d'un raccord d'évacuation de 3,5" et d'un panier pratique qui empêche les solides et les restes de s'écouler avec l'eau usée. Le bouchon en acier disponible sur certains modèles ajoute une touche d'élégance et dissimule tout résidu recueilli dans le panier.



Siphon inclus

Pour une installation rapide et facile, chaque évier est livré avec un siphon pour une solution TOUT EN UN.

ÉVIERS GROHE EN ACIER INOXYDABLE FONCTIONS, FINITIONS ET TYPES DE MONTAGE INNOVANTES

Personnalisez votre espace cuisine en choisissant l'évier GROHE qui répond à vos attentes. Notre gamme d'éviers en acier inoxydable de la série K couvre toutes les tailles, configurations et prix, vous assurant de trouver celui qui vous correspond. La gamme inclut des éviers à 1, 1,5 ou 2 bacs. Différents types de montage sont disponibles : de l'encastré classique au modèle à encastrer par le dessous, afin de répondre à toutes vos envies. Faites de l'évier le cœur de votre cuisine en y associant des accessoires parfaitement coordonnés, pour davantage de confort.

Nous sommes également convaincus que vous apprécierez les caractéristiques spéciales proposées : de l'isolation acoustique GROHE Whisper au vidage automatique grâce auquel vous n'aurez plus à plonger votre main dans l'eau sale. Les éviers GROHE font vraiment la différence, pour que chaque utilisation se révèle un plaisir et non une corvée.

FINITIONS



AISI 304

Chaque modèle d'évier GROHE utilise de l'acier inoxydable AISI 304 dépassant les standards de qualité de l'industrie. Grâce aux pourcentages élevés de chrome et de nickel qu'il contient, l'acier AISI 304 donne une finition particulièrement brillante et protège durablement les produits de la rouille et de la corrosion.



Technique de brossage brevetée (GROHE finition sanitée)

La technique de brossage brevetée de GROHE crée une surface en acier inoxydable plus lisse et moins poreuse que de nombreuses autres marques, ce qui facilite le nettoyage de votre évier et augmente considérablement sa durée de vie.

TYPES DE MONTAGE

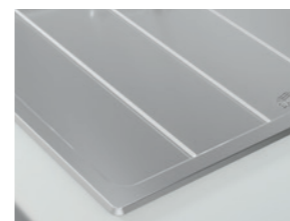

À montage en surface

Encastrement traditionnel avec un rebord vertical de 8 mm.



À encastrer par dessous

Épurés et contemporains, parfaits pour une installation sous le plan de travail.

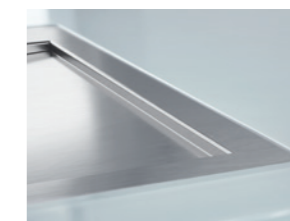

Montage à fleur de plan

Le produit est encastré de 1 mm de profondeur venant ainsi parfaitement affleurer le plan de travail. Comme alternative, il peut également être installé sur le plan de travail.

FONCTIONS INNOVANTE



GROHE StarLight

Tous les éviers GROHE sont en acier inoxydable de qualité supérieure à la moyenne de l'industrie, ce qui leur assure qualité et durabilité. Grâce à notre technique de brossage innovante, la surface en acier étincelant est ultra lisse et facile à nettoyer.



GROHE FastFixation

Installez votre évier en un tour de main grâce au système GROHE FastFixation (kit fourni). La plupart de nos éviers présentent deux trous de robinetterie préperforés, ce qui les rend facilement réversibles et vous donne la flexibilité dont vous avez besoin, quel que soit l'agencement désiré.



GROHE Whisper

Chut ! Une isolation spéciale sur le dessous de l'évier permet de réduire au minimum le bruit provenant de l'eau et de la manipulation des casseroles et des poêles.



Évacuation de l'eau

L'évacuation de l'eau accumulée au fond du bac et sur l'égouttoir est un critère important, toujours étudié avec soin sur les éviers GROHE. L'évacuation des éviers à fond plat et carré est assurée par d'élégantes diagonales subtilement inclinées qui facilitent l'écoulement de l'eau.



Une évacuation facile à manipuler

Grâce à l'évacuation automatique, vos mains restent propres et sèches. Pour encore plus de confort, modernisez votre évier avec le trop-plein à pression au design soigné.



Trop-plein à pression

Modernisez votre évier avec le trop-plein à pression au design soigné GROHE 40 986 SD0 (adapté à toutes les gammes en composite).

GROHE SÉRIE K1000

Évier de qualité supérieure conçu pour répondre aux exigences des cuisines contemporaines, le K1000 présente un design soudé avec un fond en forme de losange et une zone d'évacuation

généreuse. Ses lignes architecturales sont assorties de caractéristiques utiles comme un siphon inclus et un vidage automatique. Il peut être monté à fleur de plan ou en surface.



À DROITE | 31 581 SD1 | K1000 Évier en acier inoxydable avec 1 bac

2 MODÈLES DIFFÉRENTS



31 581 SD1 | K1000 Évier en acier inoxydable avec 1 bac



31 582 SD1 | K1000 Évier en acier inoxydable avec 1 bac

GROHE SÉRIE K1000 DISPONIBLE EN :

SD
Acier inoxydable

TYPES DE MONTAGE

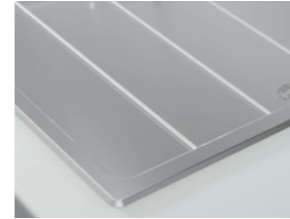
**À montage en surface**

Encastrement traditionnel avec un rebord vertical de 8 mm.

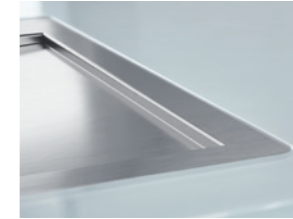
**Montage à fleur de plan**

Le produit est encastré de 1 mm de profondeur venant ainsi parfaitement affleurer le plan de travail. Comme alternative, il peut également être installé sur le plan de travail.

FONCTIONS INNOVANTE

**GROHE StarLight**

Tous les éviers GROHE sont en acier inoxydable de qualité supérieure à la moyenne de l'industrie, ce qui leur assure qualité et durabilité. Grâce à notre technique de brossage innovante, la surface en acier étincelant est ultra lisse et facile à nettoyer.

**GROHE FastFixation**

Installez votre évier en un tour de main grâce au système GROHE FastFixation (kit fourni). La plupart de nos éviers présentent deux trous de robinetterie préperforés, ce qui les rend facilement réversibles et vous donne la flexibilité dont vous avez besoin, quel que soit l'agencement désiré.

**GROHE Whisper**

Chut ! Une isolation spéciale sur le dessous de l'évier permet de réduire au minimum le bruit provenant de l'eau et de la manipulation des casseroles et des poêles.

**Évacuation de l'eau**

L'évacuation de l'eau accumulée au fond du bac et sur l'égouttoir est un critère important, toujours étudié avec soin sur les éviers GROHE. L'évacuation des éviers à fond plat et carré est assurée par d'élégantes diagonales subtilement inclinées qui facilitent l'écoulement de l'eau.

**Une évacuation facile à manipuler**

Grâce à l'évacuation automatique, vos mains restent propres et sèches. Pour encore plus de confort, modernisez votre évier avec le trop-plein à pression au design soigné.

**Trop-plein à pression**

Modernisez votre évier avec le trop-plein à pression au design soigné GROHE 40 986 SD0 (adapté à toutes les gammes en composite).



GROHE SÉRIE K800

Avec son bac plus profond et plus grand, agrémenté d'un rebord éclatant et d'un fond en forme de losange, l'évier cubique K700 s'intègre parfaitement aux cuisines modernes et minimalistes.

Idéal pour les grandes cuisines, l'évier est disponible en trois tailles différentes et peut être encastré de manière standard ou monté à fleur de plan.



À GAUCHE | 31 584 SD1 | K800 Évier en acier inoxydable avec 1 bac

4 MODÈLES DIFFÉRENTS



31 583 SD1 | K800 Évier en acier inoxydable avec 1 bac



31 584 SD1 | K800 Évier en acier inoxydable avec 1 bac



31 585 SD1 | K800 Évier en acier inoxydable avec 2 bacs



31 586 SD1 | K800 Évier en acier inoxydable avec 1 bac

GROHE SÉRIE K800 DISPONIBLE EN :

SD
Acier inoxydable

TYPES DE MONTAGE

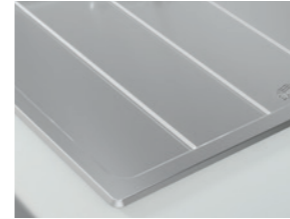

À montage en surface
Encastrement traditionnel avec un rebord vertical de 8 mm.

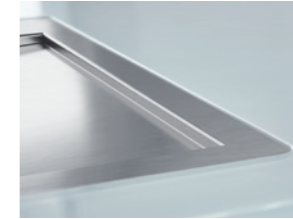

Montage à fleur de plan
Le produit est encastré de 1 mm de profondeur venant ainsi parfaitement affleurer le plan de travail. Comme alternative, il peut également être installé sur le plan de travail.

FONCTIONS INNOVANTE



GROHE StarLight
Tous les éviers GROHE sont en acier inoxydable de qualité supérieure à la moyenne de l'industrie, ce qui leur assure qualité et durabilité. Grâce à notre technique de brossage innovante, la surface en acier étincelant est ultra lisse et facile à nettoyer.



GROHE FastFixation
Installez votre évier en un tour de main grâce au système GROHE FastFixation (kit fourni). La plupart de nos éviers présentent deux trous de robinetterie préperforés, ce qui les rend facilement réversibles et vous donne la flexibilité dont vous avez besoin, quel que soit l'agencement désiré.



GROHE Whisper
Chut ! Une isolation spéciale sur le dessous de l'évier permet de réduire au minimum le bruit provenant de l'eau et de la manipulation des casseroles et des poêles.



Évacuation de l'eau
L'évacuation de l'eau accumulée au fond du bac et sur l'égouttoir est un critère important, toujours étudié avec soin sur les éviers GROHE. L'évacuation des éviers à fond plat et carré est assurée par d'élégantes diagonales subtilement inclinées qui facilitent l'écoulement de l'eau.



Une évacuation facile à manipuler
Grâce à l'évacuation automatique, vos mains restent propres et sèches. Pour encore plus de confort, modernisez votre évier avec le trop-plein à pression au design soigné.

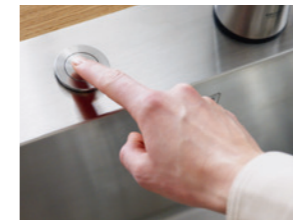

Trop-plein à pression
Modernisez votre évier avec le trop-plein à pression au design soigné GROHE 40 986 SD0 (adapté à toutes les gammes en composite).

GROHE SÉRIE K700U

Découvrez les lignes pures et géométriques de l'évier K700U à encastrer par dessous. Avec son bac plus profond et ses courbes douces, il est conçu pour être encastré sous

vos plans de travail pour une finition moderne et harmonieuse. Disponible en version 1 ou 1,5 bac, avec le plus grand bac sur la gauche ou la droite.



À DROITE | 31 574 SD1 | K700U Évier en acier inoxydable à encastrer par dessous avec 1 bac

4 MODÈLES DIFFÉRENTS



31 574 SD1 | K700U Évier en acier inoxydable à encastrer par dessous avec 1 bac



31 575 SD1 | K700U Évier en acier inoxydable à encastrer par dessous avec 1,5 bac



31 576 SD1 | K700U Évier en acier inoxydable à encastrer par dessous avec 1,5 bac



31 577 SD1 | K700U Évier en acier inoxydable à encastrer par dessous avec 1,5 bac

TYPES DE MONTAGE

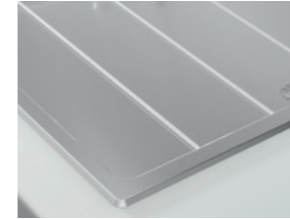

À montage en surface
Encastrement traditionnel avec un rebord vertical de 8 mm.



Modèles à encastrer par dessous
Épurés et contemporains, parfaits pour une installation sous le plan de travail.

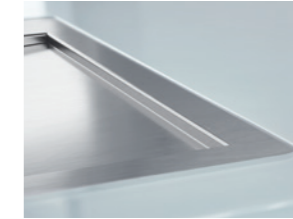

Montage à fleur de plan
Le produit est encastré de 1 mm de profondeur venant ainsi parfaitement affleurer le plan de travail. Comme alternative, il peut également être installé sur le plan de travail.

FONCTIONS INNOVANTE



GROHE StarLight
Tous les éviers GROHE sont en acier inoxydable de qualité supérieure à la moyenne de l'industrie, ce qui leur assure qualité et durabilité. Grâce à notre technique de brossage innovante, la surface en acier étincelant est ultra lisse et facile à nettoyer.



GROHE FastFixation
Installez votre évier en un tour de main grâce au système GROHE FastFixation (kit fourni). La plupart de nos éviers présentent deux trous de robinetterie préperforés, ce qui les rend facilement réversibles et vous donne la flexibilité dont vous avez besoin, quel que soit l'agencement désiré.



GROHE Whisper
Chut ! Une isolation spéciale sur le dessous de l'évier permet de réduire au minimum le bruit provenant de l'eau et de la manipulation des casseroles et des poêles.



Trop-plein à pression
Modernisez votre évier avec le trop-plein à pression au design soigné GROHE 40 986 SD0 (adapté à toutes les gammes en composite).

GROHE SÉRIE K700U DISPONIBLE EN :

SD
Stainless Steel



GROHE SÉRIE K700

Avec son bac plus profond et plus grand, agrémenté d'un rebord éclatant et d'un fond en forme de losange, l'évier cubique K700 s'intègre parfaitement aux cuisines modernes et minimalistes.

Idéal pour les grandes cuisines, l'évier est disponible en trois tailles différentes et peut être encastré de manière standard ou monté à fleur de plan.



À GAUCHE | 31 580 SD1 | K700 Évier en acier inoxydable avec 1 bac

3 MODÈLES DIFFÉRENTS



31 578 SD1 | K700 Évier en acier inoxydable avec 1 bac



31 726 SD0 | K700 Évier en acier inoxydable avec 1 bac



31 580 SD1 | K700 Évier en acier inoxydable avec 1 bac

TYPES DE MONTAGE



À montage en surface
Encastrement traditionnel avec un rebord vertical de 8 mm.



Modèles à encastrer par dessous
Épurés et contemporains, parfaits pour une installation sous le plan de travail.

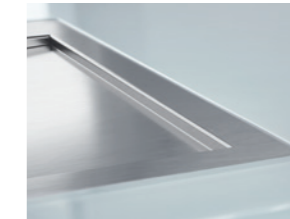

Montage à fleur de plan
Le produit est encastré de 1 mm de profondeur venant ainsi parfaitement affleurer le plan de travail. Comme alternative, il peut également être installé sur le plan de travail.

FONCTIONS INNOVANTE



GROHE StarLight
Tous les éviers GROHE sont en acier inoxydable de qualité supérieure à la moyenne de l'industrie, ce qui leur assure qualité et durabilité. Grâce à notre technique de brossage innovante, la surface en acier étincelant est ultra lisse et facile à nettoyer.



GROHE FastFixation
Installez votre évier en un tour de main grâce au système GROHE FastFixation (kit fourni). La plupart de nos éviers présentent deux trous de robinetterie préperforés, ce qui les rend facilement réversibles et vous donne la flexibilité dont vous avez besoin, quel que soit l'agencement désiré.



GROHE Whisper
Chut ! Une isolation spéciale sur le dessous de l'évier permet de réduire au minimum le bruit provenant de l'eau et de la manipulation des casseroles et des poêles.



Trop-plein à pression
Modernisez votre évier avec le trop-plein à pression au design soigné GROHE 40 986 SD0 (adapté à toutes les gammes en composite).

GROHE SÉRIE K700 DISPONIBLE EN :

SD
Acier inoxydable

GROHE SÉRIE K500

En acier inoxydable robuste, avec finition soudée pour une durabilité accrue, l'évier K500 allie design contemporain élégant et fonctionnalités utiles. Choisissez entre le modèle 1 ou 1,5 bac (réversible) avec égouttoir et vidage automatique.



À DROITE | 31 572 SD1 | Évier en acier inoxydable avec 1,5 bac et égouttoir réversible

4 MODÈLES DIFFÉRENTS



31 588 SD1 | K500 Évier en acier inoxydable avec 2 bacs et égouttoir réversible



31 572 SD1 | K500 Évier en acier inoxydable avec 1,5 bac et égouttoir réversible



31 563 SD1 | K500 Évier en acier inoxydable avec 1 bac et égouttoir réversible



31 571 SD1 | K500 Évier en acier inoxydable avec 1 bac et égouttoir réversible

GROHE SÉRIE K500 DISPONIBLE EN :

SD
Acier inoxydable

TYPES DE MONTAGE

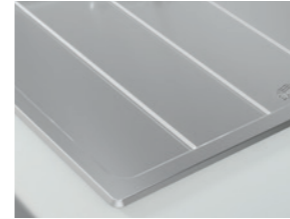

À montage en surface
Encastrement traditionnel avec un rebord vertical de 8 mm.

FONCTIONS INNOVANTE



GROHE StarLight
Tous les éviers GROHE sont en acier inoxydable de qualité supérieure à la moyenne de l'industrie, ce qui leur assure qualité et durabilité. Grâce à notre technique de broyage innovante, la surface en acier étincelant est ultra lisse et facile à nettoyer.



GROHE FastFixation
Installez votre évier en un tour de main grâce au système GROHE FastFixation (kit fourni). La plupart de nos éviers présentent deux trous de robinetterie préperforés, ce qui les rend facilement réversibles et vous donne la flexibilité dont vous avez besoin, quel que soit l'agencement désiré.



GROHE Whisper
Chut ! Une isolation spéciale sur le dessous de l'évier permet de réduire au minimum le bruit provenant de l'eau et de la manipulation des casseroles et des poêles.



Une évacuation facile à manipuler
Grâce à l'évacuation automatique, vos mains restent propres et sèches. Pour encore plus de confort, modernisez votre évier avec le trop-plein à pression au design soigné.



Trop-plein à pression
Modernisez votre évier avec le trop-plein à pression au design soigné GROHE 40 986 SD0 (adapté à toutes les gammes en composite).

ÉVIERS GROHE EN COMPOSITE

FONCTIONS, FINITIONS ET TYPES DE MONTAGE INNOVANTES

Personnalisez votre espace cuisine en choisissant l'évier GROHE qui répond à vos attentes. Notre gamme d'éviers en composite de la série K couvre toutes les tailles, configurations et prix, vous assurant de trouver celui qui vous correspond. La gamme propose des modèles ronds et carrés dans deux couleurs différents : Noir Granite et Gris Granite. Choisissez parmi les modèles à 1, 1,5 ou 2 bacs, avec ou sans égouttoir intégré, dans des dimensions adaptées aussi bien aux cuisines compactes qu'aux cuisines plus spacieuses. De plus, faites votre choix entre un modèle élégant monté en surface ou une version gracieuse et minimaliste encastrée par-dessous.

FINITIONS

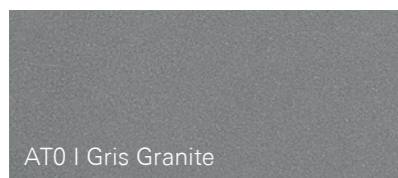

AT0 I Gris Granite

COMPOSITE QUARTZ

Votre évier répond à toutes les exigences des cuisines les plus débordantes d'activité grâce à notre matériau composite innovant. Composés à 76 % de quartz, la partie la plus dure du granite, mélangé à de la résine acrylique, les éviers en composite GROHE sont les plus robustes. Ce matériau composite solide résiste aux rayures, aux coups, aux taches et aux fissures, ainsi que supporte la chaleur jusqu'à 180 °C. La surface lisse est facile à nettoyer et absolument sécuritaire pour les aliments, vous assurant une totale tranquillité d'esprit.

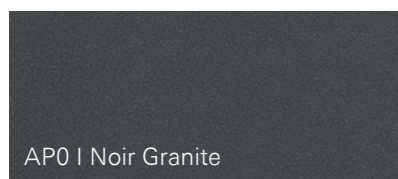

AP0 I Noir Granite

Chaque évier en composite GROHE est fabriqué à l'aide d'un procédé de moulage par polymérisation assisté par ordinateur. Ce procédé garantit une couleur homogène et une finition sans soudure. De plus, ils ne se décolorent pas sous l'effet des rayons ultraviolets et conservent donc leur apparence impeccable.

TYPES DE MONTAGE

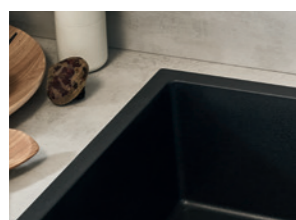

À montage en surface

Un aspect encastré traditionnel, avec un bord vertical de 8 mm. L'installation s'effectue avec des clips (excepté pour les modèles 31 653, 31 654, 31 655 et 31 648 : silicone uniquement).

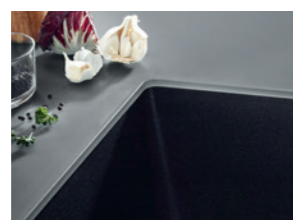

À encastrer par-dessous

Installé sous le plan de travail, pour un aspect visuel élégant et contemporain.

FONCTIONS INNOVANTES



GROHE FastFixation

Installez votre évier rapidement grâce au système GROHE FastFixation (kit fourni). La plupart de nos éviers présentent des deux de mitigeur préperforés, ce qui les rend facilement réversibles et vous donne la flexibilité dont vous avez besoin, quel que soit l'agencement désiré.



GROHE Whisper

Chut ! Grâce au mélange dense de quartz et d'acrylique, les éviers en composite GROHE réduisent au minimum le bruit causé par l'eau qui coule ou la manipulation des casseroles.



Résistance à la chaleur jusqu'à 180 °C

Des casseroles chaudes ? Aucun problème. Les éviers en composite GROHE résistent à une chaleur pouvant atteindre jusqu'à 180 °C, pour une grande durabilité.

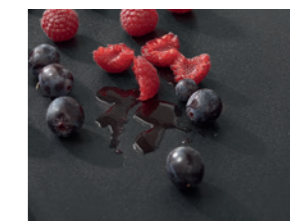

Résistance aux taches

Pratiques et esthétiques, les éviers en matériau composite GROHE résistent aux taches et conservent une apparence impeccable sur le long terme.



100 % adaptés aux aliments

Travaillez en toute confiance, en utilisant votre cuisine à votre façon : les éviers en matériau composite GROHE sont 100 % adaptés aux aliments, rendant la préparation de vos repas facile et hygiénique.

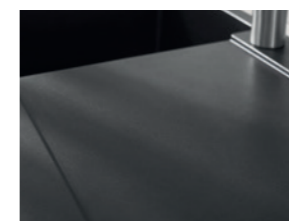

Résistance à la décoloration liée aux rayons ultraviolets

Laissez entrer le soleil ! Notre matériau composite ne se décolore pas sous l'effet de la lumière UV, laissant à l'évier son aspect éblouissant et sa couleur véritable.



Nettoyage facile

Votre évier en matériau composite est facile à nettoyer, vous pourrez ainsi profiter de sa finition impeccable pendant des années.



Bacs spacieux

Tous les éviers en matériau composite GROHE se caractérisent par des bacs sans soudure, d'une profondeur généreuse d'au moins 20 cm, qui accroissent l'espace pour laver de grandes casseroles et remplir des vases.



Une évacuation facile à manipuler

Grâce à l'évacuation automatique, vos mains restent propres et sèches. Pour encore plus de confort, modernisez votre évier avec le trop-plein à pression au design soigné.



Trop-plein à pression

Modernisez votre évier avec le trop-plein à pression au design soigné GROHE 40 986 SD0 (adapté à toutes les gammes en composite).

GROHE EN COMPOSITE SÉRIE K700U

Conférez un look sobre et minimaliste à votre cuisine, grâce à la série d'éviers sous-encastrés K700U. Monté sous le plan de travail pour un aspect net et sans joint, cette série est idéale pour les cuisines modernes au style étudié. Ces éviers à bac unique sont livrés avec

des clips pour une installation facile et sont équipés en option d'une bonde de vidage automatique et de la technologie à ouverture par poussée. Tous les éviers de la série K700U peuvent également être posés en surface, pour une apparence plus traditionnelle.



À DROITE | 31 654 APO | K700U Évier Composite à encastrer par dessous avec 1 bac

3 MODÈLES DIFFÉRENTS



31 654 APO | K700U Évier Composite à encastrer par essou avec 1 bac



31 653 ATO | K700U Évier Composite à encastrer par essou avec 1 bac



31 655 APO | K700U Évier Composite à encastrer par essou avec 1 bac

GROHE EN COMPOSITE SÉRIE K700U DISPONIBLE EN :

AT
Gris Granite

AP
Noir Granite

TYPES DE MONTAGE



Modèle à montage en surface
Un aspect encastré traditionnel, avec un bord vertical de 8 mm. L'installation s'effectue avec des clips (excepté pour les modèles 31 653, 31 654, 31 655 et 31 648 : silicone uniquement).



À encastrer par-dessous
Installé sous le plan de travail, pour un aspect visuel élégant et contemporain.

FONCTIONS INNOVANTE



GROHE FastFixation
Installez votre évier rapidement grâce au système GROHE FastFixation (kit fourni). La plupart de nos éviers présentent des deux de mitigeur préperforés, ce qui les rend facilement réversibles et vous donne la flexibilité dont vous avez besoin, quel que soit l'agencement désiré.



GROHE Whisper
Chut ! Grâce au mélange dense de quartz et d'acrylique, les éviers en composite GROHE réduisent au minimum le bruit causé par l'eau qui coule ou la manipulation des casseroles.



Résistance à la chaleur jusqu'à 180 °C
Des casseroles chaudes ? Aucun problème. Les éviers en composite GROHE résistent à une chaleur pouvant atteindre jusqu'à 180 °C, pour une grande durabilité.

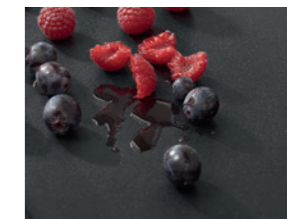

Résistance aux taches
Pratiques et esthétiques, les éviers en matériau composite GROHE résistent aux taches et conservent une apparence impeccable sur le long terme.



100 % adaptés aux aliments
Travaillez en toute confiance, en utilisant votre cuisine à votre façon : les éviers en matériau composite GROHE sont 100 % adaptés aux aliments, rendant la préparation de vos repas facile et hygiénique.

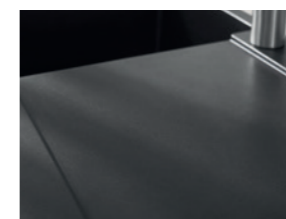

Résistance à la décoloration liée aux rayons ultraviolets
Laissez entrer le soleil ! Notre matériau composite ne se décolore pas sous l'effet de la lumière UV, laissant à l'évier son aspect éblouissant et sa couleur véritable.



Nettoyage facile
Votre évier en matériau composite est facile à nettoyer, vous pourrez ainsi profiter de sa finition impeccable pendant des années.



Bacs spacieux
Tous les éviers en matériau composite GROHE se caractérisent par des bacs sans soudure, d'une profondeur généreuse d'au moins 20 cm, qui accroissent l'espace pour laver de grandes casseroles et remplir des vases.



Une évacuation facile à manipuler
Grâce à l'évacuation automatique, vos mains restent propres et sèches. Pour encore plus de confort, modernisez votre évier avec le trop-plein à pression au design soigné.



Trop-plein à pression
Modernisez votre évier avec le trop-plein à pression au design soigné GROHE 40 986 SD0 (adapté à toutes les gammes en composite).



GROHE EN COMPOSITE SÉRIE K700

Avec un bac profond et des proportions généreuses qui les rendent suffisamment spacieux pour toute tâche de cuisine, les évier en matériau composite de la collection K700 offrent des caractéristiques et des performances supérieures. Disponibles en version à 1 ou 2 bacs, les modèles sont conçus pour être montés en surface, certains pouvant également être sousencastés pour un aspect plus minimaliste. Les évier de la série K700 sont disponibles avec une bonde de vidage automatique et peuvent être équipés en option de la technologie à ouverture par poussée.

À GAUCHE | 31 652 AP0 | K700 Évier Composite avec 1 bac

5 MODÈLES DIFFÉRENTS



31 650 AP0 | K700 Évier Composite avec 1 bac



31 651 AT0 | K700 Évier Composite avec 1 bac



31 657 AP0* | K700 Évier Composite avec 2 bacs



31 658 AT0 | K700 Évier Composite avec 2 bacs, réversible



31 652 AP0 | K700 Évier Composite avec 1 bac

GROHE EN COMPOSITE SÉRIE K700 DISPONIBLE EN :

AT
Gris Granite

AP
Noir Granite

* Il peut également être encastré par dessous

TYPES DE MONTAGE



Modèle à montage en surface
Un aspect encastré traditionnel, avec un bord vertical de 8 mm. L'installation s'effectue avec des clips (excepté pour les modèles 31 653, 31 654, 31 655 et 31 648 : silicone uniquement).

FONCTIONS INNOVANTE



GROHE FastFixation
Installez votre évier rapidement grâce au système GROHE FastFixation (kit fourni). La plupart de nos éviers présentent des deux de mitigeur préperforés, ce qui les rend facilement réversibles et vous donne la flexibilité dont vous avez besoin, quel que soit l'agencement désiré.



GROHE Whisper
Chut ! Grâce au mélange dense de quartz et d'acrylique, les éviers en composite GROHE réduisent au minimum le bruit causé par l'eau qui coule ou la manipulation des casseroles.



Résistance à la chaleur jusqu'à 180 °C
Des casseroles chaudes ? Aucun problème. Les éviers en composite GROHE résistent à une chaleur pouvant atteindre jusqu'à 180 °C, pour une grande durabilité.

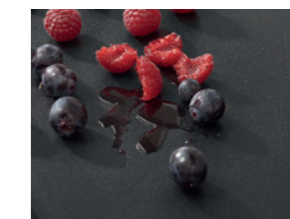

Résistance aux taches
Pratiques et esthétiques, les éviers en matériau composite GROHE résistent aux taches et conservent une apparence impeccable sur le long terme.



100 % adaptés aux aliments
Travaillez en toute confiance, en utilisant votre cuisine à votre façon : les éviers en matériau composite GROHE sont 100 % adaptés aux aliments, rendant la préparation de vos repas facile et hygiénique.



Résistance à la décoloration liée aux rayons ultraviolets
Laissez entrer le soleil ! Notre matériau composite ne se décolore pas sous l'effet de la lumière UV, laissant à l'évier son aspect éblouissant et sa couleur véritable.



Nettoyage facile
Votre évier en matériau composite est facile à nettoyer, vous pourrez ainsi profiter de sa finition impeccable pendant des années.



Bacs spacieux
Tous les éviers en matériau composite GROHE se caractérisent par des bacs sans soudure, d'une profondeur généreuse d'au moins 20 cm, qui accroissent l'espace pour laver de grandes casseroles et remplir des vases.



Une évacuation facile à manipuler
Grâce à l'évacuation automatique, vos mains restent propres et sèches. Pour encore plus de confort, modernisez votre évier avec le trop-plein à pression au design soigné.



Trop-plein à pression
Modernisez votre évier avec le trop-plein à pression au design soigné GROHE 40 986 SD0 (adapté à toutes les gammes en composite).

GROHE EN COMPOSITE SÉRIE K500

Alliez durabilité, proportions spacieuses et style épuré avec la série d'éviers en matériau composite K500. Cette collection flexible propose des versions avec 1, 1,5 et 2 bacs, partiellement réversibles et avec égouttoirs intégrés sur certains modèles. Pour un style

design, choisissez un modèle à sous-encastrer ou optez pour un modèle plus classique à monter encastré. Les éviers de la série K500 sont disponibles avec une bonde de vidage automatique et peuvent être équipés en option de la technologie à ouverture par poussée.



À DROITE | 31 646 AP0 | K500 Évier Composite avec 1,5 bac et égouttoir réversible

6 MODÈLES DIFFÉRENTS



31 644 AP0 | K500 Évier Composite avec 1 bac et égouttoir réversible



31 645 AP0 | K500 Évier Composite avec 1 bac et égouttoir réversible



31 646 AT0 | K500 Évier Composite avec 1,5 bac et égouttoir réversible



31 647 AT0 | K500 Évier Composite avec 2 bacs et égouttoir réversible



31 648 AP0* | K500 Évier Composite avec 1,5 bac



31 649 AP0 | K500 Évier Composite avec 2 bacs

GROHE EN COMPOSITE SÉRIE K500 DISPONIBLE EN :

AT
Gris Granite

AP
Noir Granite

* Il peut également être encastré par dessous

TYPES DE MONTAGE



Modèle à montage en surface
Un aspect encastré traditionnel, avec un bord vertical de 8 mm. L'installation s'effectue avec des clips (excepté pour les modèles 31 653, 31 654, 31 655 et 31 648 : silicone uniquement).



À encastrer par-dessous
Installé sous le plan de travail, pour un aspect visuel élégant et contemporain.

FONCTIONS INNOVANTE



GROHE FastFixation
Installez votre évier rapidement grâce au système GROHE FastFixation (kit fourni). La plupart de nos éviers présentent des deux de mitigeur préperforés, ce qui les rend facilement réversibles et vous donne la flexibilité dont vous avez besoin, quel que soit l'agencement désiré.



GROHE Whisper
Chut ! Grâce au mélange dense de quartz et d'acrylique, les éviers en composite GROHE réduisent au minimum le bruit causé par l'eau qui coule ou la manipulation des casseroles.



Résistance à la chaleur jusqu'à 180 °C
Des casseroles chaudes ? Aucun problème. Les éviers en composite GROHE résistent à une chaleur pouvant atteindre jusqu'à 180 °C, pour une grande durabilité.

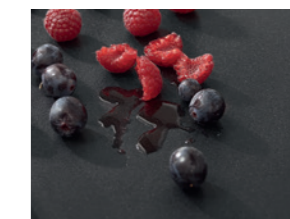

Résistance aux taches
Pratiques et esthétiques, les éviers en matériau composite GROHE résistent aux taches et conservent une apparence impeccable sur le long terme.



100 % adaptés aux aliments
Travaillez en toute confiance, en utilisant votre cuisine à votre façon : les éviers en matériau composite GROHE sont 100 % adaptés aux aliments, rendant la préparation de vos repas facile et hygiénique.



Résistance à la décoloration liée aux rayons ultraviolets
Laissez entrer le soleil ! Notre matériau composite ne se décolore pas sous l'effet de la lumière UV, laissant à l'évier son aspect éblouissant et sa couleur véritable.



Nettoyage facile
Votre évier en matériau composite est facile à nettoyer, vous pourrez ainsi profiter de sa finition impeccable pendant des années.



Bacs spacieux
Tous les éviers en matériau composite GROHE se caractérisent par des bacs sans soudure, d'une profondeur généreuse d'au moins 20 cm, qui accroissent l'espace pour laver de grandes casseroles et remplir des vases.



Une évacuation facile à manipuler
Grâce à l'évacuation automatique, vos mains restent propres et sèches. Pour encore plus de confort, modernisez votre évier avec le trop-plein à pression au design soigné.



Trop-plein à pression
Modernisez votre évier avec le trop-plein à pression au design soigné GROHE 40 986 SD0 (adapté à toutes les gammes en composite).

05

ACCESSOIRES DE CUISINE

Ajoutez la touche finale à n'importe quel projet de cuisine avec les accessoires de cuisine GROHE, conçus pour s'harmoniser parfaitement avec tous les éviers et mitigeurs GROHE. Un distributeur de savon utile, monté sur le

bord de l'évier, garde le plan de travail sans encombrement. Disponibles dans des couleurs correspondant aux éviers GROHE et mitigeurs pour une unité visuelle complète.

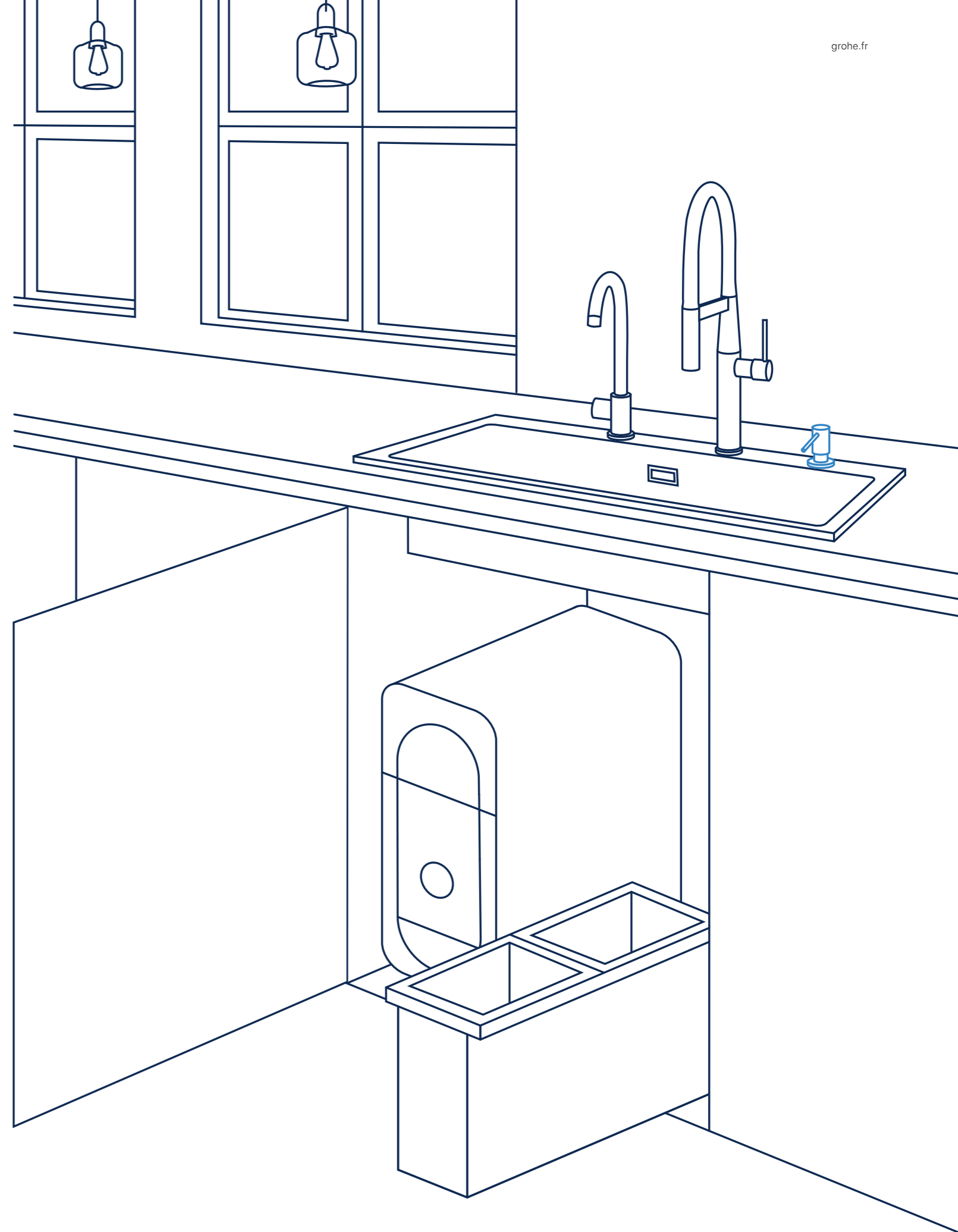

GROHE DISTRIBUTEURS DE SAVON

La touche finale idéale à apporter à votre cuisine est la gamme de distributeurs de savon GROHE, moderne et élégante.

Pratiques et durables, ils ont été conçus pour s'adapter à tous les styles de cuisine GROHE.



À DROITE | 40 535 DCO | Cosmopolitan Distributeur de savon



40 535 AL0 | Cosmopolitan Distributeur de savon

2 MODÈLES DIFFÉRENTS



40 535 000 | Cosmopolitan
Distributeur de savon



40 536 000 | Distributeur de savon

GROHE DISTRIBUTEURS DE SAVON DISPONIBLE EN :

 00 Chromé	 GL Cool Sunrise	 DA Warm Sunset	 A0 Hard Graphite
 DC SuperSteel	 GN Cool Sunrise Brossé	 DL Warm Sunset Brossé	 AL Hard Graphite Brossé



SOLUTIONS POUR LA CUISINE GROHE

PRÉSENTATION DES PRODUITS





















GROHE BLUE HOME

PRODUIT	RÉFÉRENCE	COLORIS	CARACTÉRISTIQUES
	GROHE Blue Home Mitigeur bec L kit de démarrage	31 454 001 31 454 DC1 31 454 DL1 31 454 AL1	Chromé SuperSteel Warm Sunset Brossé Hard Graphite Brossé
	GROHE Blue Home Mitigeur bec C kit de démarrage	31 455 001 31 455 DC1 31 455 DL1 31 455 AL1	Chromé SuperSteel Velvet Black Warm Sunset Brossé Hard Graphite Brossé
	GROHE Blue Home Mitigeur bec U kit de démarrage	31 456 001 31 456 DC1	Chromé SuperSteel
	GROHE Blue Home Mono, Mitigeur bec C kit de démarrage	31 498 001 31 498 DC1 31 498 DL1 31 498 AL1	Chromé SuperSteel Warm Sunset Brossé Hard Graphite Brossé

GROHE BLUE HOME

PRODUIT	RÉFÉRENCE	COLORIS	CARACTÉRISTIQUES
	GROHE Blue Home Mitigeur bec L kit de démarrage avec mousseur extractible	31 539 000 31 539 DC0	Chromé SuperSteel
	GROHE Blue Home Mitigeur bec C kit de démarrage avec mousseur extractible	31 541 000 31 541 DC0	Chromé SuperSteel
	GROHE Blue Home Mitigeur bec U kit de démarrage avec mousseur extractible	31 543 000 31 543 DC0	Chromé SuperSteel
	Chaque kit GROHE Blue Home contient : • Unité réfrigérante • Cartouche de CO ₂ d'une capacité de 425 g • Filtre taille S		
	GROHE BLUE Home Unité réfrigérante tête de filtre • Réducteur de pression CO ₂	40 711 001	

GROHE BLUE PROFESSIONNEL

PRODUIT	RÉFÉRENCE	COLORIS	CARACTÉRISTIQUES	
	GROHE Blue Professionnel Mitigeur bec L	31 347 003 31 347 DC3	Chromé SuperSteel	     
	GROHE Blue Professionnel Mitigeur bec C	31 323 002 31 323 DC2	Chromé SuperSteel	     
	GROHE Blue Professionnel Mono, Mitigeur bec C	31 302 002 31 302 DC2	Chromé SuperSteel	     





GROHE BLUE PROFESSIONNEL

PRODUIT	RÉFÉRENCE	COLORIS	CARACTÉRISTIQUES	
	GROHE Blue Professionnel Mitigeur bec L avec mousseur extractible	31 326 002 31 326 DC2	Chromé SuperSteel	      
	GROHE Blue Professionnel Mitigeur bec C avec mousseur extractible	31 325 002 31 325 DC2	Chromé SuperSteel	      
	Chaque kit GROHE Blue Professionnel contient :		<ul style="list-style-type: none"> • Unité réfrigérante et gazéifiante • Tête de filtre • Réducteur de pression CO₂ • Adaptateur de cartouche de nettoyage <p>Le filtre, la bouteille de CO₂ et la cartouche de nettoyage doivent être commandés séparément selon vos besoins.</p>	
	GROHE BLUE Home Unité réfrigérante tête de filtre	40 711 001	<ul style="list-style-type: none"> • Réducteur de pression CO₂ 	









GROHE BLUE PURE

PRODUIT	RÉFÉRENCE	COLORIS	CARACTÉRISTIQUES	
	GROHE Blue Pure Minta avec mousseur extractible	30 382 000 30 382 DC0	Chromé SuperSteel	
	GROHE Blue Pure Eurosmart	30 383 000	Chromé	
	GROHE Blue Pure Mono	30 387 000	Chromé	
	Chaque kit de démarrage GROHE Blue Pure contient :			
	<ul style="list-style-type: none"> • Filtre à charbon actif • Raccord pour filtre • Compteur de service du filtre 			

GROHE BLUE ACCESSOIRES

PRODUIT	RÉFÉRENCE	COLORIS	CARACTÉRISTIQUES
	GROHE Blue Raccord pour filtre	64 508 001	
	GROHE Blue Filtre de taille S Réduit les substances nuisibles au goût et à l'odeur de l'eau, comme par exemple le chlore. Réduit les substances tels que le calcaire et les métaux lourds. Capacité 600 Litres minimum (selon la dureté de l'eau).	40 404 001	
	GROHE Blue Filtre de taille M Réduit les substances nuisibles au goût et à l'odeur de l'eau, comme par exemple le chlore. Réduit les substances tels que le calcaire et les métaux lourds. Capacité 1500 Litres minimum (selon la dureté de l'eau).	40 430 001	
	GROHE Blue Filtre de taille L Réduit les substances nuisibles au goût et à l'odeur de l'eau, comme par exemple le chlore. Réduit les substances tels que le calcaire et les métaux lourds. Capacité 2500 Litres minimum (selon la dureté de l'eau).	40 412 001	
	GROHE Blue Filtre au charbon actif Pour les régions avec une dureté d'eau en dessous de 9° dKH. Réduit les substances nuisibles au goût et à l'odeur de l'eau, comme par exemple le chlore. Capacité : 3000 Litres	40 547 001	

GROHE BLUE ACCESSOIRES

PRODUIT	RÉFÉRENCE	COLORIS	CARACTÉRISTIQUES
	GROHE Blue Filtre Magnesium + Zinc 40 691 002		Enrichit l'eau jusqu'à 35 mg/l de magnésium et jusqu'à 3 mg/l de zinc. Réduit les substances nuisibles au goût et à l'odeur de l'eau, comme par exemple le chlore. Réduit les substances tels que le calcaire et les métaux lourds. Capacité : 400 Litres (17 dGh)
	GROHE Blue Filtre UltraSafe 40 575 002		Retient 99,99 % des bactéries et des microplastiques > 1µm, ainsi que 95,5 % du plomb contenu dans l'eau du robinet. Réduit les substances nuisibles au goût et à l'odeur de l'eau, comme par exemple le chlore. Capacité : 3000 Litres ou 6 mois maximum
	GROHE Blue Cartouche de nettoyage 40 434 001		
	Adaptateur pour la tête de filtre GROHE Blue BWT, uniquement compatible avec 40 434 001 40 694 000		
	GROHE Blue Kit de démarrage bouteilles de CO₂ 425 g (4 pièces) 40 422 000		
	GROHE Blue Recharge bouteilles de CO₂ 425 g (4 pièces) 40 687 000		
	Adaptateur pour GROHE Blue bouteille CO ₂ 425 g 40 962 000		
	GROHE Blue Kit de démarrage bouteille de CO₂ 2 kg (1 pièce) 40 423 000		
	GROHE Blue Recharge bouteille de CO₂ 2 kg (1 pièce) 40 424 000		



GROHE BLUE ACCESSOIRES

PRODUIT	RÉFÉRENCE	COLORIS	CARACTÉRISTIQUES
	GROHE Blue Verres à eau 250 ml, 6 pièces 40 437 000		
	GROHE Blue Carafe en verre, 1.000 ml avec ensemble de couvercle 40 405 001		
	GROHE Blue Ensemble de couvercle 40 636 SD0 Composé de 2 couvercles : Couvercle en acier inoxydable avec verrou basculant et tamis intégré pour retenir par ex. des fruits Couvercle en plastique pour la fermeture (sans BPA)		
	GROHE Blue Bouteille, 500 ml Tritan (sans BPA) 40 848 000		
	GROHE Blue Bouteille Thermo, 450 ml 40 848 SD0 40 848 GN0 40 848 DL0 40 848 AL0 Bouteille en acier inoxydable avec marquage GROHE, paroi double, couvercle avec lien	Acier inoxydable Cool Sunrise Brossé Warm Sunset Brossé Hard Graphite Brossé	
	GROHE Blue Rallonge 40 843 000		

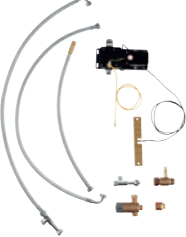



GROHE FOOT CONTROL

PRODUIT	RÉFÉRENCE	COLORIS	CARACTÉRISTIQUES
 <p>GROHE Foot Control Kit d'équipement</p>	30 309 000		







GROHE ATRIO

PRODUIT	RÉFÉRENCE	COLORIS	CARACTÉRISTIQUES
 <p>Mélangeur évier bec C</p>	30 362 000 30 362 DC0 30 362 AL0	Chromé SuperSteel Hard Graphite Brossé	





GROHE K7

PRODUIT	RÉFÉRENCE	COLORIS	CARACTÉRISTIQUES
 <p>Mitigeur professionnel avec 2 jets</p>	<p>31 379 000 31 379 DC0</p>	<p>Chromé SuperSteel</p>	
 <p>Mitigeur professionnel avec 2 jets</p>	<p>32 950 000 32 950 DC0</p>	<p>Chromé SuperSteel</p>	



GROHE SMARTCONTROL

PRODUIT	RÉFÉRENCE	COLORIS	CARACTÉRISTIQUES
 <p>Zedra SmartControl Mitigeur d'évier avec mousseur extractible</p>	<p>31 593 002 31 593 DC2</p>	<p>Chromé SuperSteel</p>	
 <p>Essence SmartControl Mitigeur d'évier avec mousseur extractible</p>	<p>31 615 000 31 615 DC0 31 615 GL0 31 615 GN0 31 615 DA0 31 615 DL0 31 615 A00 31 615 AL0</p>	<p>Chromé SuperSteel Cool Sunrise Cool Sunrise Brossé Warm Sunset Warm Sunset Brossé Hard Graphite Brushed Hard Graphite</p>	
 <p>Minta SmartControl Mitigeur d'évier avec mousseur extractible</p>	<p>31 613 000 31 613 DC0 31 613 A00</p>	<p>Chromé SuperSteel Hard Graphite</p>	



GROHE ZEDRA

PRODUIT	RÉFÉRENCE	COLORIS	CARACTÉRISTIQUES
 <p>Mitigeur d'évier avec douchette extractible 3 jets</p>	<p>32 294 002 32 294 DC2</p>	<p>Chromé SuperSteel</p>	
 <p>Mitigeur d'évier avec douchette extractible 2 jets</p>	<p>32 553 002 32 553 DC2</p>	<p>Chromé SuperSteel</p>	



GROHE ZEDRA TOUCH

PRODUIT	RÉFÉRENCE	COLORIS	CARACTÉRISTIQUES
 <p>Mitigeur d'évier électronique avec douchette extractible 3 jets</p>	<p>30 219 002 30 219 DC2</p>	<p>Chromé SuperSteel</p>	

GROHE ESSENCE

PRODUIT	RÉFÉRENCE	COLORIS	CARACTÉRISTIQUES
 <p>Mitigeur d'évier bec haut</p>	 <p>30 505 000 30 505 DC0 30 505 GL0 30 505 GN0 30 505 DA0 30 505 DL0 30 505 A00 30 505 AL0</p>	<p>Chromé SuperSteel Cool Sunrise Cool Sunrise Brossé Warm Sunset Warm Sunset Brossé Hard Graphite Hard Graphite Brossé</p>	

















GROHE ESSENCE PROFESSIONNEL

PRODUIT	RÉFÉRENCE	COLORIS	CARACTÉRISTIQUES
 <p>Mitigeur professionnel avec 2 jets</p>	 <p>30 503 000 30 503 DC0</p>	<p>Chromé SuperSteel</p>	

















GROHE MINTA

PRODUIT	RÉFÉRENCE	COLORIS	CARACTÉRISTIQUES
 Mitigeur d'évier bec haut	32 917 000 32 917 DC0 32 917 GL0 32 917 GN0 32 917 DA0 32 917 DL0 32 917 A00 32 917 AL0	Chromé SuperSteel Cool Sunrise Cool Sunrise Brossé Warm Sunset Warm Sunset Brossé Hard Graphite Hard Graphite Brossé	     
 Mitigeur d'évier bec haut avec douchette extractible 2 jets	32 321 002 32 321 DC2 32 321 DA2 32 321 DL2 32 321 A02 32 321 AL2	Chromé SuperSteel Warm Sunset Warm Sunset Brossé Hard Graphite Hard Graphite Brossé	        
 Mitigeur d'évier bec haut	31 375 000 31 375 DC0 31 375 DA0 31 375 DL0 31 375 A00 31 375 AL0	Chromé SuperSteel Warm Sunset Warm Sunset Brossé Hard Graphite Hard Graphite Brossé	     
 Mitigeur d'évier bec haut avec mousseur extractible	32 168 000 32 168 DC0	Chromé SuperSteel	     
 Mitigeur d'évier bec haut avec douchette extractible 2 jets	30 274 000 30 274 DC0 30 274 DA0 30 274 DL0 30 274 A00 30 274 AL0	Chromé SuperSteel Warm Sunset Warm Sunset Brossé Hard Graphite Hard Graphite Brossé	        









GROHE MINTA

PRODUIT	RÉFÉRENCE	COLORIS	CARACTÉRISTIQUES
 Mitigeur d'évier bec haut	32 488 000 32 488 DC0 32 488 DA0 32 488 DL0 32 488 A00 32 488 AL0	Chromé SuperSteel Warm Sunset Warm Sunset Brossé Hard Graphite Hard Graphite Brossé	     
 Mitigeur d'évier bec haut avec douchette extractible 2 jets	32 322 002 32 322 DC2 32 322 DA2 32 322 DL2 32 322 A02 32 322 AL2	Chromé SuperSteel Warm Sunset Warm Sunset Brossé Hard Graphite Hard Graphite Brossé	        





GROHE MINTA TOUCH

PRODUIT	RÉFÉRENCE	COLORIS	CARACTÉRISTIQUES
 <p>Mitigeur d'évier électronique avec douchette extractible 2 jets</p>	31 358 DC2	SuperSteel	       
 <p>Mitigeur d'évier électronique avec mousseur extractible</p>	31 360 001 31 360 DC1	Chromé SuperSteel	      

GROHE EUROCUBE

PRODUIT	RÉFÉRENCE	COLORIS	CARACTÉRISTIQUES
 <p>Mitigeur d'évier bec haut</p>	31 255 000 31 255 DC0	Chromé SuperSteel	       





GROHE EURODISC COSMOPOLITAN

PRODUIT	RÉFÉRENCE	COLORIS	CARACTÉRISTIQUES
 <p>Mitigeur d'évier bec haut</p>	32 259 003	Chromé	  









GROHE CONCETTO

PRODUIT	RÉFÉRENCE	COLORIS	CARACTÉRISTIQUES
 <p>Mitigeur professionnel avec 2 jets</p>	31 491 000 31 491 DC0	Chromé SuperSteel	      
 <p>Mitigeur d'évier bec haut avec douchette extractible 2 jets</p>	31 483 002 31 483 DC2	Chromé SuperSteel	       
 <p>Mitigeur d'évier bec haut avec mousseur extractible certifié NF</p>	32 663 003 32 663 DC3	Chromé SuperSteel	       
 <p>Mitigeur d'évier bec haut certifié NF</p>	32 661 DC3 32 662 003	SuperSteel Chromé	      











GROHE CONCETTO

PRODUIT	RÉFÉRENCE	COLORIS	CARACTÉRISTIQUES	
	Mitigeur d'évier bec moyen avec douchette extractible 2 jets	30 273 001 30 273 DC1	Chromé SuperSteel	
	Mitigeur d'évier bec moyen pour montage devant fenêtre	31 128 001 31 128 DC1 31 210 001	Chromé SuperSteel Chromé	





GROHE EUROSMART COSMOPOLITAN

PRODUIT	RÉFÉRENCE	COLORIS	CARACTÉRISTIQUES	
	Mitigeur d'évier bec haut avec douchette extractible 2 jets	31 481 001	Chromé	
	Mitigeur d'évier bec haut certifié NF	32 843 DC2 32 845 002	SuperSteel Chromé	
	Mitigeur d'évier bec moyen certifié NF	30 193 DC0 30 199 000	SuperSteel Chromé	
	Mitigeur d'évier bec bas certifié NF	32 844 000	Chromé	

GROHE
EUROSMART

PRODUIT	RÉFÉRENCE	COLORIS	CARACTÉRISTIQUES
	Mitigeur d'évier bec haut 30 567 000 30 567 DC0	Chromé SuperSteel	
	Mitigeur d'évier bec haut 32 223 003	Chromé	
	Mitigeur d'évier bec moyen 30 463 000 30 463 DC0	Chromé SuperSteel	
	Mitigeur d'évier bec bas certifié NF certifié Cradle-to-Cradle Gold 33 281 DC3 32 221 003 30 506 000	SuperSteel Chromé Chromé	
	Mitigeur d'évier bec bas avec douchette extractible 2 jets certifié NF 30 305 DC1 30 355 001	SuperSteel Chromé	











GROHE
EUROSMART

PRODUIT	RÉFÉRENCE	COLORIS	CARACTÉRISTIQUES
	Mitigeur d'évier, montage mural 32 482 003	Chromé	
	Mitigeur d'évier, montage mural avec projection de 276 mm 32 224 003	Chromé	

GROHE
COSTA

PRODUIT	RÉFÉRENCE	COLORIS	CARACTÉRISTIQUES
 <p>Costa L Mitigeur d'évier bec tube pivotant</p>	31 829 001	Chromé	
 <p>Costa L Mitigeur d'évier montage mural avec projection de 200 mm raccords en S</p>	31 187 001	Chromé	
 <p>Costa L Mitigeur d'évier montage mural avec projection de 200 mm bec tube pivotant sans raccords</p>	31 182 001	Chromé	
 <p>Costa S mitigeur d'évier bec tube pivotant certifié NF</p>	31 067 001	Chromé	 

GROHE
BAULOOP

PRODUIT	RÉFÉRENCE	COLORIS	CARACTÉRISTIQUES
 <p>Mitigeur d'évier bec haut</p>	31 368 001	Chromé	   
 <p>Mitigeur d'évier bec moyen</p>	31 706 000	Chromé	  
 <p>Kit de fixation avec écrou de fixation M3 x 1,5 avec vis et joints</p>	48 384 000		

GROHE ÉVIERS EN ACIER INOXYDABLE

PRODUIT	RÉFÉRENCE	COLORIS	CARACTÉRISTIQUES	
	K1000 Évier en acier inoxydable avec 1 bac et égouttoir types de montage : à montage en surface ou montage à fleur de plan taille min. du meuble : 800 mm dimensions : 1160 x 520 mm 1 bac : 710 x 400 mm	31 581 SD1	Acier inoxydable	 
	K1000 Évier en acier inoxydable avec 1 bac et égouttoir types de montage : à montage en surface ou montage à fleur de plan taille min. du meuble : 800 mm dimensions : 1160 x 520 mm 1 bac : 710 x 400 mm	31 582 SD1	Acier inoxydable	 
	K800 Évier en acier inoxydable avec 2 bacs types de montage : à montage en surface ou montage à fleur de plan taille min. du meuble : 1200 mm dimensions : 1024 x 510 mm 1 bac : 462 x 400 x 200 mm 1 bac : 462 x 400 x 200 mm	31 585 SD1	Acier inoxydable	 
	K800 Évier en acier inoxydable avec 1 bac types de montage : à montage en surface ou montage à fleur de plan taille min. du meuble : 1200 mm dimensions : 1024 x 510 mm 1 bac : 968 x 400 x 200 mm	31 586 SD1	Acier inoxydable	 
	K800 Évier en acier inoxydable avec 1 bac types de montage : à montage en surface ou montage à fleur de plan taille min. du meuble : 900 mm dimensions : 846 x 510 mm 1 bac : 790 x 400 x 200 mm	31 584 SD1	Acier inoxydable	 







GROHE ÉVIERS EN ACIER INOXYDABLE

PRODUIT	RÉFÉRENCE	COLORIS	CARACTÉRISTIQUES	
	K800 Évier en acier inoxydable avec 1 bac types de montage : à montage en surface ou montage à fleur de plan taille min. du meuble : 600 mm dimensions : 518 x 510 mm 1 bac : 462 x 400 x 200 mm	31 583 SD1	Acier inoxydable	 
	K700U Évier en acier inoxydable avec 1,5 bac types de montage : à encastrer par-dessous, à montage en surface ou montage à fleur de plan taille min. du meuble : 800 mm dimensions : 760 x 450 mm 1 bac : 500 x 400 x 195 mm demi bac : 180 x 400 x 200 mm	31 575 SD1	Acier inoxydable	 
	K700U Évier en acier inoxydable avec 1,5 bac types de montage : à encastrer par-dessous, à montage en surface ou montage à fleur de plan taille min. du meuble : 600 mm dimensions : 595 x 450 mm 1 bac : 340 x 400 x 200 mm demi bac : 180 x 400 x 140 mm	31 576 SD1	Acier inoxydable	 
	K700U Évier en acier inoxydable avec 1,5 bac types de montage : à encastrer par-dessous, à montage en surface ou montage à fleur de plan taille min. du meuble : 600 mm dimensions : 595 x 450 mm 1 bac : 340 x 400 x 200 mm demi bac : 180 x 400 x 140 mm	31 577 SD1	Acier inoxydable	 
	K700U Évier en acier inoxydable avec 1 bac types de montage : à encastrer par-dessous, à montage en surface ou montage à fleur de plan taille min. du meuble : 600 mm dimensions : 550 x 450 mm 1 bac : 500 x 400 x 200 mm	31 574 SD1	Acier inoxydable	 

GROHE ÉVIERS EN ACIER INOXYDABLE

PRODUIT	RÉFÉRENCE	COLORIS	CARACTÉRISTIQUES	
	K700 Évier en acier inoxydable avec 1 bac types de montage : à encastrer par-dessous, à montage en surface ou montage à fleur de plan taille min. du meuble : 900 mm dimensions : 864 x 464 mm 1 bac : 800 x 400 x 200 mm	31 580 SD1	Acier inoxydable	 
	K700 Évier en acier inoxydable avec 1 bac types de montage : à encastrer par-dessous, à montage en surface ou montage à fleur de plan taille min. du meuble : 600 mm dimensions : 550 x 450 mm 1 bac : 500 x 400 x 200 mm	31 726 SD0	Acier inoxydable	 
	K700 Évier en acier inoxydable avec 1 bac types de montage : à encastrer par-dessous, à montage en surface ou montage à fleur de plan taille min. du meuble : 450 mm dimensions : 464 x 464 mm 1 bac : 400 x 400 x 200 mm	31 578 SD1	Acier inoxydable	 
	K500 Évier en acier inoxydable avec 2 bacs et égouttoir type de montage : à montage en surface taille min. du meuble : 800 mm dimensions : 1160 x 500 mm 1 bac : 340 x 420 x 190 mm 1 bac : 340 x 420 x 190 mm	31 588 SD1	Acier inoxydable	 
	K500 Évier en acier inoxydable avec 1,5 bac et égouttoir type de montage : à montage en surface taille min. du meuble : 600 mm dimensions : 1000 x 500 mm 1 bac : 340 x 420 x 185 mm demi bac : 170 x 320 x 125 mm	31 572 SD1	Acier inoxydable	 

GROHE ÉVIERS EN ACIER INOXYDABLE

PRODUIT	RÉFÉRENCE	COLORIS	CARACTÉRISTIQUES	
	K500 Évier en acier inoxydable avec 1 bac et égouttoir types de montage : à montage en surface ou montage à fleur de plan taille min. du meuble : 600 mm dimensions : 1000 x 500 mm 1 bac : 450 x 400 x 180 mm	31 563 SD1	Acier inoxydable	 
	K500 Évier en acier inoxydable avec 1 bac et égouttoir type de montage : à montage en surface taille min. du meuble : 450 mm dimensions : 860 x 500 mm 1 bac : 340 x 420 x 170 mm	31 571 SD1	Acier inoxydable	 

GROHE ÉVIERS EN COMPOSITE

PRODUIT	RÉFÉRENCE	COLORIS	CARACTÉRISTIQUES	
	K700U Évier en composite avec 1 bac types de montage : à montage en surface ou à encastrer par-dessous taille min. du meuble : 700 mm dimensions : 610 x 460 mm 1 bac : 544 x 394 x 205 mm	31 655 AP0 31 655 AT0	Noir Granite Gris Granite	
	K700 Évier en composite avec 1 bac types de montage : à montage en surface ou à encastrer par-dessous taille min. du meuble : 600 mm dimensions : 533 x 457 mm 1 bac : 469 x 393 x 205 mm	31 654 AP0 31 654 AT0	Noir Granite Gris Granite	
	K700U Évier en composite avec 1 bac types de montage : à montage en surface ou à encastrer par-dessous taille min. du meuble : 500 mm dimensions : 457 x 406 mm 1 bac : 417 x 366 x 203 mm	31 653 AP0 31 653 AT0	Noir Granite Gris Granite	
	K700 Évier en composite avec 2 bacs type de montage : à montage en surface taille min. du meuble : 1000 mm dimensions : 900 x 500 mm 1 bac : 465 x 443 x 230 mm 2 bowl : 315 x 443 x 230 mm	31 658 AP0 31 658 AT0	Noir Granite Gris Granite	
	K700 Évier en composite avec 2 bacs type de montage : à montage en surface taille min. du meuble : 900 mm dimensions : 838 x 559 mm 1 bac : 406 x 438 x 241 mm 1 bac : 316 x 438 x 241 mm	31 657 AP0* 31 657 AT0*	Noir Granite Gris Granite	







GROHE ÉVIERS EN COMPOSITE

PRODUIT	RÉFÉRENCE	COLORIS	CARACTÉRISTIQUES	
	K700 Évier en composite avec 1 bac type de montage : à montage en surface taille min. du meuble : 800 mm dimensions : 780 x 510 mm 1 bac : 720 x 370 x 220 mm	31 652 AP0 31 652 AT0	Noir Granite Gris Granite	
	K700 Évier en composite avec 1 bac type de montage : à montage en surface taille min. du meuble : 600 mm dimensions : 560 x 510 mm 1 bac : 500 x 360 x 200 mm	31 651 AP0 31 651 AT0	Noir Granite Gris Granite	
	K700 Évier en composite avec 1 bac type de montage : à montage en surface taille min. du meuble : 500 mm dimensions : 400 x 500 mm 1 bac : 340 x 370 x 200 mm	31 650 AP0 31 650 AT0	Noir Granite Gris Granite	
	K500 Évier en composite avec 2 bacs et égouttoir type de montage : à montage en surface taille min. du meuble : 800 mm dimensions : 1160 x 500 mm 1 bac : 330 x 440 x 200 mm 1 bac : 330 x 440 x 200 mm	31 647 AT0 31 647 AP0	Noir Granite Gris Granite	
	K500 Évier en composite avec 1,5 bac et égouttoir type de montage : à montage en surface taille min. du meuble : 600 mm dimensions : 1000 x 500 mm 1 bac : 345 x 440 x 200 mm demi bac : 155 x 295 x 146 mm	31 646 AT0 31 646 AP0	Noir Granite Gris Granite	

GROHE ÉVIERS EN COMPOSITE

PRODUIT	RÉFÉRENCE	COLORIS	CARACTÉRISTIQUES	
	K500 Évier en composite avec 1 bac et égouttoir types de montage : à montage en surface taille min. du meuble : 600 mm dimensions : 1000 x 500 mm 1 bac : 480 x 440 x 200 mm	31 645 AT0 31 645 AP0	Noir Granite Gris Granite	
	K500 Évier en composite avec 1 bac et égouttoir type de montage : à montage en surface taille min. du meuble : 500 mm dimensions : 860 x 500 mm 1 bac : 347 x 440 x 200 mm	31 644 AT0 31 644 AP0	Noir Granite Gris Granite	
	K500 Évier en composite avec 2 bacs types de montage : à montage en surface taille min. du meuble : 900 mm dimensions : 860 x 500 mm 1 bac : 390 x 430 x 200 mm 1 bac : 380 x 365 x 200 mm	31 649 AP0 31 649 AT0	Noir Granite Gris Granite	
	K500 Évier en composite avec 1,5 bac types de montage : à montage en surface taille min. du meuble : 600 mm dimensions : 555 x 460 mm 1 bac : 335 x 400 x 200 mm demi back : 155 x 400 x 140 mm	31 648 AP0* 31 648 AT0*	Noir Granite Gris Granite	

GROHE ACCESSOIRES DE CUISINE

PRODUIT	RÉFÉRENCE	COLORIS	CARACTÉRISTIQUES	
	Cosmopolitan Distributeur de savon pour savons liquides réservoir 400 ml	40 535 000 40 535 DC0 40 535 GL0 40 535 GN0 40 535 DA0 40 535 DL0 40 535 A00 40 535 AL0	Chromé SuperSteel Cool Sunrise Cool Sunrise Brossé Warm Sunset Warm Sunset Brossé Hard Graphite Hard Graphite Brossé	
	Distributeur de savon pour savons liquides réservoir 400 ml	40 536 000 40 536 DC0	Chromé SuperSteel	
	Vidage complet avec bouton poussoir rond	40 986 SD0	Acier inoxydable	 

Suivez-nous



Scanner le QR code pour obtenir cette brochure dans sa version numérique pour smartphone ou tablette.



QUALITÉ

« La marque **la plus digne de confiance** dans l'industrie sanitaire » –
Wirtschaftswoche, 2017



TECHNOLOGIE

« Parmi le **top 50** des entreprises qui changent le monde » selon le magazine *Fortune*, 2017



DESIGN

Plus de **400 prix de design** remportés depuis 2003



DURABILITÉ

Double vainqueur du prix allemand du développement durable 2021

Grohe S.A.R.L.
60 Boulevard de la Mission Marchand
92400 Courbevoie - La Défense
Téléphone : 01 49 97 29 00 | Fax : 01 55 70 20 38

Salle d'exposition ouverte du lundi au vendredi de 9h30 à 17h30 et le samedi de 11h30 à 18h00.

© 07/2022 – Copyright by GROHE

PART OF **LIXIL**